



トピックス

● 古文書講座 ▼2面

● 生涯学習フェスティバル ▼3面

● 井出茂太ダンスワークショップ ▼4面

oh! レガス

新宿ニュース
8月5日号
www.regasu-shinjuku.or.jp

平成31年 1/19 (土) 17:00開演
(16:15開場)

8/15(水) 12:00～
友の会先行予約開始!

新宿文化センター × 東京フィルハーモニー交響楽団

フレッシュ名曲コンサート マーラー 交響曲第8番 「千人の交響曲」

Gustav Mahler

Symphonie der Tausend

アンドレア・バッティストーニ

東京フィルハーモニー交響楽団首席指揮者

新宿文化センター公演第3弾



©上野隆文



©スタッフ・テス



木下美穂子



今井実希



安井陽子



中島郁子



小林由佳



福井 敬



青山 貴



ジョン ハオ

場 新宿文化センター 大ホール

演 指揮：アンドレア・バッティストーニ、ソプラノ：木下美穂子 今井実希 安井陽子、
アルト：中島郁子 小林由佳、テノール：福井敬、バリトン：青山貴、バス：ジョン・ハオ、
管弦楽：東京フィルハーモニー交響楽団、合唱：新宿文化センター合唱団

¥ 全席指定 一般 SS席9,000円 S席8,000円 A席6,000円

Y席(25歳以下) 3,000円 Y席は25歳以下を対象とし、引換券を発行し当日チケットと引換(要証明書)

新宿区民割引 SS席8,500円 S席7,000円 A席5,000円

友の会割引 SS席8,300円 S席6,500円

※未就学児の入場はご遠慮ください。

友 新宿文化センター友の会先行予約 8月15日(水)12:00～

Web 先行予約 8月20日(月)12:00～

窓 8月22日(水)9:00～新宿文化センター
8月23日(木)9:00～新宿コズミックセンター

9:30～新宿歴史博物館

8月23日(木)9:00～新宿文化センター Tel 03-3350-1141

8月23日(木)10:00～

※主催公演チケット購入方法(4面)参照

共同主催 公益財団法人東京都歴史文化財団(東京文化会館)

企画協力 東京オーケストラ事業協同組合

新宿文化センター
愛されて開館40周年



友 Web 窓 予約 120-892 区民割引あり

新宿文化センタークラシック・シリーズ3公演セット券販売

チケット 販売中

新宿文化センターが開催するクラシックコンサート「大野和士×都響コンサート」「マーラー交響曲第8番「千人の交響曲」」「V.ユロフスキー/ベルリン放送交響楽団 演奏会」3公演のお得なセット券を販売します。 ¥ 全席指定 クラシック・シリーズ3公演セット券 22,100円(「大野和士×都響コンサート」 SS席7,000円のところ→6,300円 「マーラー 交響曲第8番「千人の交響曲」」 SS席9,000円のところ→8,300円 「V.ユロフスキー/ベルリン放送交響楽団 演奏会」 S席10,000円のところ→7,500円)

場 新宿文化センター Tel 03-3350-1141

広告内容についてのお問い合わせは、直接各ご連絡先まで

相続税「無料相談」受付中
第87・88回T's会計セミナー

8月17日(金)18:15～19:45
相続シリーズ第5回『節税-その2-贈与』
～生前贈与をうまく使おう～

8月23日(木)18:15～19:45
簿記シリーズ第5回『損益計算書』
～もつれた、損した...どうやって?～

●会費 無料
●講師 税理士 吉田浩三
●申込 TEL・FAX・メールにて
●会場 税理士法人T's会計セミナールーム

◆相続・簿記シリーズ◆
9月13日(木) 18:15～19:45
簿記第6回『貸借対照表』
9月21日(金) 18:15～19:45
相続第6回『事業承継①(予定)』

T's 税理士法人T's(ティーズ)会計
高田馬場 1-24-16 内田ビル4F
TEL: 03-3205-4951
FAX: 03-3205-4950
ts-kaikai@tkcnf.or.jp
高田馬場駅早稲田口 3分 大丸ビロコック裏

初心者対象 手結びのきもの着付教室(2ヵ月全8回)

無料受講券プレゼント!

■カリキュラム 主催 彩きもの学院

ゆかたの着方と半幅帯、普段着の着方、名古屋帯のお太鼓結び、フォーマルの着方、袋帯の二重太鼓結び(全て手結びで行います。) ※着物・長襦袢・帯の貸し出し有り(全8回3,500円)

校	9月生		10月生		時間	会場
	コース	開講日	コース	開講日		
新宿	木曜	9/13	水曜	10/17	A	新宿駅歩5分
銀座	金曜	9/14	月曜	10/15	B	銀座駅歩3分
渋谷	金曜	9/14	水曜	10/17	C	渋谷駅歩5分
池袋	木曜	9/13	月曜	10/15		池袋駅歩4分

■受講料/無料 但し教材費として期間中5,900円(税込)必要。
■定員/各時間10名
応募者には開講日の1週間位前に受講券を送付

■A(10:30～12:00) B(14:00～15:30) C(19:00～20:30)

【お申し込み】 ☎0120-073005 「レガス」係へ

www.saikimonogakuin.co.jp/

いろいろな思いを、「伝える」カタチにします。

伝えたい!
ツタえたい!
つたえたい!
TSUTAETAI!

を「伝える!」に。

広告・カタログ等を制作する会社です。ご相談など、お気軽にお聞かせください。

タクトシステム株式会社
Tel.03-3200-0490 税抜
〒169-0051 東京都新宿区西早稲田3-27-24

所蔵資料展

幻想の新宿 一月岡芳年 錦絵で読み解く怪談

新宿区に伝わる数々の伝説の中で最も有名なものが、左門町に暮らした「お岩様」にまつわるものです。江戸時代に四代目鶴屋南北が戯曲「東海道四谷怪談」の着想源とし大評判を博したことで、伝説は広く浸透しました。また、幕末から明治にかけて活躍した絵師・月岡芳年は、「四谷怪談」をはじめとする幻想や怪異を主題とした作品を多く手がけており、その墓は新宿区にあります。本展では晩年に手がけたシリーズ「新形三十六怪撰」を、所蔵者のご協力を得て前期・後期に分け36点全て展示いたします。新宿という土地に刻まれた幻想をぜひお楽しみください。

開催中～8月26日(日)
時 9:30～17:30(最終入場は17:00)
場 新宿歴史博物館 地下1階企画展示室
休館日 8月13日(月)



キッズも幻想の世界へ!

- 本当にいた?人魚のミイラ
●道具が妖怪に?付喪神ってなに?
●妖怪になって帰ろう!妖怪お面づくり
妖怪の塗り絵でお面づくりが楽しめます。
回 会期中の開館時間内
場 新宿歴史博物館 地下1階ホワイエ
対 どなたでも 定 1日につき先着20名

新形三十六怪撰 四谷怪談 明治25年(1892) 月岡芳年 個人蔵

古文書講座中級コース

江戸時代の寺社と村 ～亮朝院・十二社ほか～

今回は江戸時代の新宿における寺社と村社会を探ります。戸塚村名主・中村家や角筈村名主・渡辺家に遺された文書を使って、当時の寺社と村との関わりを読み解きます。

回 ①9月9日 ②9月16日 ③9月23日
④9月30日 ⑤10月7日(毎日曜日)
※全5回連続講座(1回単位の受講はできません)
時 14:00～16:00 場 新宿歴史博物館 2階講堂
講 久保貴子(昭和女子大学講師) 定 60名(多数抽選)
¥ 全5回 2,500円 申 8月20日(月)必着。往復はがきに記載例(下段)のとおり記入し、新宿歴史博物館へ。*はがき1枚につき1名のみ申し込み可。 WEB



『中村家文書』(参考)

新宿歴史博物館 夏休みイベント

古代の人々の装飾づくり!

勾玉づくり&洗濯板体験

滑石というやわらかい石を削って勾玉ペンダントをつくらう!洗濯板と洗濯石鹸でハンカチなどを洗う、昔ながらの洗濯体験も同時開催します。

回 8月11日(土祝) 時 10:00～12:00(受付開始9:40)
場 新宿歴史博物館 正面玄関横
対 小学生以上 定 先着100名
申 当日直接ご来場ください。
その他 ごみ袋(レジ袋大)をお持ちください。



洗濯板体験 勾玉と編布コースター

編布コースターをつくらう!

編み機を使い、おもりをつけたタテ糸をヨコ糸にからめて編んでいきます。俵やすだれなどで使われ、日本の昔ながらの暮らしに役立ってきた編み方です。

回 8月11日(土祝)
時 10:00～12:00(受付開始9:40)
場 新宿歴史博物館 地下1階ホワイエ
対 小学生以上 定 先着30名
申 当日直接ご来場ください。

れきはく探検

新宿歴史博物館内を探検します。普段は入れないバックヤードや資料収蔵庫をめぐる、探検手帳に書かれた謎を解こう!!

回 8月11日(土祝)14:00～15:00
場 新宿歴史博物館 地下1階受付前集合
対 小学生以上
定 20名(先着順・電話予約可能)
¥ 常設展観覧料(一般300円・中学生以下無料)
申 当日直接ご来場ください。
Tel 03-3359-2131でのご予約もできます。



会員募集中 「メンバーズ倶楽部」新宿歴史博物館・林芙美子記念館・佐伯祐三アトリエ記念館・中村彝アトリエ記念館・漱石山房記念館

1年間、何度でも観覧無料!

メンバーズ倶楽部は、新宿の歴史・文化に親しみ、理解を深めていただけるよう、数多くの特典やメンバーズ倶楽部通信によるお知らせをしています。

- 特典 1.新宿歴史博物館、林芙美子記念館、漱石山房記念館が観覧無料
2.「メンバーズ倶楽部通信」(隔月発行)で博物館の最新情報をいち早くお手元に
3.史跡めぐり・講座・講演会などのイベントでの優遇措置
4.新宿歴史博物館と漱石山房記念館発行の刊行物 2割引
5.内覧会、会員限定事業(限定イベントなど)への参加

有効期間 ご入会月から翌年ご入会月末日まで

¥ 区内在住の方1,000円 区外在住の方1,500円
申 新宿歴史博物館(三栄町22)・林芙美子記念館(中井2-20-1)・佐伯祐三アトリエ記念館(中落合2-4-21)・中村彝アトリエ記念館(下落合3-5-7)・漱石山房記念館(早稲田南町7)でのお手続きのほか郵便振替によるご入会も可能です。



Shinjuku City Half Marathon 第17回
新宿シティハーフマラソン
2019年1月27日(日)
8月下旬エントリー開始予定

全国各地から約1万人のランナーが新宿に集結し、新宿のまちを駆け抜けるこの大会。明治神宮野球場をメイン会場とした、大都会新宿を存分に楽しめるコースで開催します。

詳しくは本紙 8/20号 および 8/15(水)に大会ウェブサイトにてお知らせします。

問 新宿シティハーフマラソン・区民健康マラソン実行委員会事務局
(公益財団法人新宿未来創造財団)
http://www.shinjukucity-halfmarathon.jp/
Tel 03-3232-7701(平日9:00～17:00)

個人協賛金募集 一口2,000円から
プログラムへお名前を掲載し、記念品を差し上げます。
ご支援よろしくお願いたします。



記念品例

れきはく自習室

新宿歴史博物館の講堂を自習室として無料開放します。勉強、宿題、読書など、どなたでもお気軽にご利用ください。

回 8月9日(木)・10日(金)・11日(土祝)・14日(火)・15日(水) 10:00～17:00
場 新宿歴史博物館 2階講堂
定 60席(先着順)。予約不可。



三栄町の住居表示実施に伴う「新宿歴史博物館」の住所表示変更のお知らせ

三栄町地域の住居表示の実施により8月13日から住所表示が変更になります。
現住所表示 〒160-0008 新宿区三栄町22
新住所表示 〒160-0008 新宿区四谷三栄町12-16
※郵便番号・電話番号は変わりません。

漱石山房記念館 (早稲田南町7)
《通常展》テーマ展示
「夏目漱石」を知らないキミたちへ
子どもから大人まで世代を超えて、夏目漱石やその作品世界に親しむことができる展示会です。
回 開催中～9月9日(日) 10:00～18:00(入館は17:30まで)月曜休館 場 漱石山房記念館 2階展示室
¥ 一般300円、小中学生100円
(~8月24日(金)と、土日祝日は中学生以下無料です)
ギャラリートーク
小中学生向けにワークシートを用いながら、展示内容を解説します。
回 8月11日(土祝)・25日(土)14:00～(30分程度)
漱石山房記念館 Tel 03-3205-0209
ミステリークエスト
～夏目漱石からの挑戦状～
漱石山房記念館と新宿区立西落合図書館を舞台に、夏目漱石をテーマとする謎解きイベントを開催します!
回 開催中～8月26日(日) 場 漱石山房記念館・新宿区立西落合図書館(西落合4-13-17)
対 小学生以上 ¥ 小中学生は開催期間中無料(ただしイベント参加は一般300円、高校生150円の観覧料が必要) 協力 漱石山房記念館
主催 新宿区立西落合図書館
その他 当日1階受付で用紙をお受け取りください。
申 直接ご来場ください。
問 新宿区立西落合図書館 Tel 03-3954-4373

申込先 (往復はがきの場合)
・〒169-0072 新宿区大久保3-1-2 新宿コスミックセンター (申込先の課名を記載してください)
・〒160-0008 新宿区三栄町22 新宿歴史博物館
・〒162-0043 新宿区早稲田南町7 漱石山房記念館
・〒160-0022 新宿区新宿6-14-1 新宿文化センター
記載例
①申し込む講座・公演名
②郵便番号・住所
③氏名(ふりがな)
④電話番号 ⑤年齢・性別
⑥(在勤・在学の場合)名称と所在地
⑦会員番号(新宿歴史博物館メンバーズ会員のみ)
講座申し込み時のお願い
・応募人数が最少催行人数に満たない場合、開催しないことがあります。
・在学・在勤の場合は、学校名・勤務先名とその所在地をご記入ください。
・講座参加料入金後のキャンセルおよび欠席時の返金はいたしかねます。
・講座・イベントの参加にあたっては、万一の事故の発生に備えて、スポーツ安全保険などの傷害保険へ加入されることをおすすめします。

レガスパーク
お問い合わせは直接各ご連絡先まで >>>>
バッチワーク・キルト教室 090-7282-0950
日本手芸普及協会カリキュラム他(火木土)
月謝¥3000 初心者歓迎 無料体験有 早稲田
歌個人指導(超苦手～)生徒募集!健康に◎
音程、声域、声量や歌の悩みを最先端のボイストレーニングで解消!話にも対応。無料体験有!高田馬場駅徒歩2分。フェザー☎3362-1920
☆立花真理ピアノ教室☆ Tel 5229-4408
個人レッスン幼児～一般 初心者から専門レベル 音大他受験も 水～金 市谷加賀町
生きた英語を外国人講師が楽しく教えます
英仏西独伊中韓国語他体験個人40分1500円
初歩～上級LIG曙橋駅A4 1分0333554471
健康マージャン 女性・初心者・シニアが中心
ほのぼのの教室も開催! 3h1000円初回無料体験
高田馬場1分OZ(オズ)☎03-5285-8666
未婚の子供さんを持つ親御様の無料相談会
経験豊富な仲人が橋渡し。8/30文京区民センター要予約☎5962-7704 片山
神楽坂英語スクール 受講生募集!
英語基礎・英会話・受験英語・TOEIC他
女性講師。連絡03-5261-0791
のびのび楽しく美しく!基礎から学ぶ新体操
クラブ生募集! 3歳～中学生・見学体験OK
西早稲田、大久保地区。火水15:40～
ナニカイ新体操 nanikaig1025@gmail.com

皆さんの作品で新宿の秋を彩ってみませんか!

新宿区共催

出展無料

会場：新宿文化センター

優秀な作品には表彰があります。
※手工芸・陶芸展は除く

新宿区生涯学習フェスティバル出演者・作品募集

吟剣詩舞のつどい

日本の伝統芸能である吟詠・剣舞・詩舞に親しんでいる出演者を募集します。



日 11月18日(日) 10:00~16:30
場 新宿文化センター 小ホール
協力 新宿区吟剣詩舞道連盟
申 9月15日(土)必着。
往復はがきに記載例(2面)のとおり記入し、新宿文化センターへ。

	展示期間	申込締切
絵画展	10月2日(火)~10月8日(月祝)10:00~18:00 ※最終日は14:00まで	9月1日(土)必着。所定の申込書を新宿文化センターへ持参または郵送。(各生涯学習館への持参も可) WEB
書の展	10月24日(水)~10月28日(日)10:00~18:00 ※最終日は15:00まで	9月18日(火)必着。作品と所定の申込書・添付用紙を新宿文化センターへ持参。
写真展	10月27日(土)~11月4日(日)9:00~22:00	10月12日(金)必着。作品(額装なし)と所定の申込書を新宿文化センターへ持参または郵送。(各生涯学習館への持参も可)
手工芸・陶芸展	11月19日(月)~11月25日(日)10:00~18:00 ※最終日は15:00まで	10月26日(金)必着。所定の申込書を新宿文化センターへ持参または郵送。(各生涯学習館への持参も可) WEB
短歌・俳句・川柳展	11月19日(月)~11月25日(日)10:00~18:00 ※最終日は15:00まで (期間中、受賞作品の展示と全作品を掲載した作品集を配布します)	9月12日(水)必着。所定の申込書を新宿文化センターへ持参または郵送。(各生涯学習館への持参も可) ※はがきでの応募は、記載例(2面)のほか、「短歌」「俳句」「川柳」の別と作品を記入し、新宿文化センターへ。 WEB

対 区内在住・在勤・在学および区内施設で活動しているアマチュアの方 ※募集要項を確認のうえ、ご応募ください。募集要項および申込書は、新宿文化センター、新宿コズミックセンター、各生涯学習館、各地域センターで配布。(新宿未来創造財団ウェブサイトからダウンロードも可) **場** 新宿文化センター Tel 03-3350-1141

新宿文化センターイベントボランティア募集

新宿文化センターで開催するイベントのボランティアを募集します。
作品展示撤去ボランティア
絵画展
【展示】10月1日(月)午後
【撤去】10月8日(月祝)午後
写真展
【展示】10月26日(金)午後
【撤去】11月5日(月)午前
手工芸・陶芸展
【展示】11月18日(日)午後
【撤去】11月25日(日)午後
会場案内ボランティア
新宿コース・ステージパフォーマンス
10月14日(日)午前~午後
音楽・コーラスのつどい
11月3日(土祝)午前~午後
生涯学習フェスティバル表彰式
11月25日(日)午前
舞台転換作業ボランティア
新宿コース・ステージパフォーマンス
10月14日(日)午前~午後
音楽・コーラスのつどい
11月3日(土祝)午前~午後
場 新宿文化センター(新宿6-14-1)
対 活動日当日18歳以上で、チームワークを大切に活動に取り組むことができる方

定 各イベントによる。
※活動日は申込書希望欄をもとに調整させていただきます。
申 所定の申込書(新宿文化センター、各生涯学習館、新宿コズミックセンターで配布)を新宿文化センターへお持ちいただくかまたは郵送。
※申込書は新宿文化センターウェブサイトからダウンロードもできます。
締 9月10日(月)必着
問 新宿文化センター
Tel 03-3350-1141
※国際都市新宿・踊りの祭典2018ボランティア募集は、oh!レガス新宿ニュース9月5日号に掲載します。

新宿コズミックスポーツセンター パートタイム 職員募集

公共施設内での利用者受付・事務補助
場 新宿コズミックスポーツセンター(大久保3-1-2)
時 9:00~22:00の間のシフト制。週2~4日程度(曜日・時間帯は応相談)
料 990円(研修時は960円)。ほかに1日500円を上限に交通費を支給。
定 若干名
申 電話連絡の上、履歴書(写貼)をご持参ください。
問 スポーツ課 Tel 03-3232-7701
※詳しくは新宿未来創造財団ウェブサイトをご覧ください。

放課後子どもひろば等 運営スタッフ募集

業務内容 放課後子どもひろば等運営スタッフ
場 新宿コズミックセンター、新宿区内区立小学校
雇用形態 契約職員
定 若干名
採用予定日 10月1日(月)
問 経営課 Tel 03-3232-7701
※詳しくは新宿未来創造財団ウェブサイトをご覧ください。



落語 in 和室

大久保スポーツプラザ
(大久保3-7-42)

四季寄席 宵の夏寄席 年5回の大落語寄席

夏の夜に笑いを求めて遊びにいらしてください。

故・立川談志師匠が生前直々に昇進を認めた最後の真打、立川談修(立川流所属 故・立川談志門下)が皆さんの心を躍らせる斬を披露いたします。

日 8月18日(土)19:00開演(18:30開場) **料** 800円
※「落語in和室」例月寄席の回数券を利用される場合は、回数券2枚でお支払いください。 **協力** 立川談修

毎月のお楽しみ!! 例月寄席

新鋭の「若手斬家」さんの落語二席を、お楽しみください。
日 9月3日(月) 10:30開演(10:00開場)
演 春風亭柳若(二ツ目)、三遊亭馬ん次(前座)
料 400円 お得な回数券もあります。 **協力** (公社)落語芸術協会

申 当日直接ご来場ください。(未就学児不可)
場 大久保スポーツプラザ 3階和室 ※全いす席
定 60名(先着順) **問** スポーツ課 Tel 03-3232-7701

新宿コズミックセンター★プラネタリウム

問 スポーツ課 Tel 03-3232-7701

ヨーロッパからの贈り物「ピアノとヴァイオリン」親子星空コンサート

プラネタリウムドームの満天の星の下、音楽の楽しさや素晴らしさを体感し、癒しのひとときを過ごしませんか?

日 8月26日(日) 15:00開演(14:30開場・受付)(約80分)※途中、夏の星空解説があります! **演** 山根まり子(ピアノ、ドイツ国立マンハイム音楽大学講師) 三雲はるな(ヴァイオリン、スイスバゼル音楽院) **曲** 子犬のワルツ(ショパン)、愛の夢(リスト) **ほか** **対** 5歳以上の親子または家族 **定** 140名(多数抽選。全席自由席) **料** 中学生以下無料、おとな(高校生以上)600円
申 8月13日(月)必着 はがきに記載例(2面)のほか、同伴者の人数(おとな・子ども)を記入し、新宿コズミックセンターへ。窓口で申し込みも可 8月20日(月)までに当選者のみに、郵送にて「当選案内と振込用紙」を送付します。 WEB

新宿コズミックセンター ロビーコンサート

無料



民族楽器 de 音の世界旅行

日 8月25日(土)12:00~13:00 **場** 新宿コズミックセンター 1階ロビー **演** 「Gypsy Pot (ジプシーポット)」Shiho(フィドル、二胡)・Jun S.(ブズーキ、ウード、コブザほか、民族弦楽器) **曲** ウィーンはいつもウィーン/チャールダーシュ/ラグタイム・ダンス/TICO TICOほか **申** 当日直接ご来場ください。 **問** スポーツ課 Tel 03-3232-7701

新宿文化センター公演 新宿区民ご招待 無料

松山バレエ団・松山バレエ学校 創立70周年記念「ザ・ジャパン・バレエ21」
「夢の王国」より・「眠れる森の美女」より
グランドセレクション「ザ・ジャパン・バレエ21」版
★2公演 各回100名様ご招待(2歳以下入場不可)

日 9月16日(日) ①11:30開演 ②16:30開演
場 大ホール **出演** 森下洋子、松山バレエ団、松山バレエ学校生徒、松山バレエ学校教師会
※お客様のひざ上鑑賞はご遠慮ください。

早稲田大学交響楽団秋季演奏会

★200名様ご招待(未就学児入場不可)

日 9月29日(土)14:00開演
場 大ホール **指揮者** 寺岡清高
曲 ハイドン「交響曲104番ロンドン」ほか

申 8月15日(水)必着。往復はがきに公演名と日時(ザ・ジャパン・バレエ21)と安倍晴明は①または②)、希望人数(1名または2名)、氏名、郵便番号、住所、電話番号を記入し、新宿文化センター(〒160-0022新宿6-14-1)へ。多数抽選。1公演あたり1人1通まで申し込み可。
※平成29年6月1日から往復はがき料金が124円(片道62円)になりました。料金不足の場合、受付・返信はできませんので、ご注意ください。
問 新宿文化センター Tel 03-3350-1141

現代能「陰陽師 安倍晴明」~晴明 隠された謎...~

★2公演各回100名様ご招待(未就学児入場不可)

日 ①9月6日(木)19:00開演 ②9月7日(金)14:00開演
場 大ホール
演 梅若実玄祥、野村萬斎、大空ゆうひ

新宿文化センター8月の 休館日変更のお知らせ

日 8月21日(火)
※通常は毎月第2火曜日です。
問 新宿文化センター
Tel 03-3350-1141



10/20(土)

11:00開演/15:00開演

大ホール

新宿文化センターダンスプロジェクト2018 コンドルズの遊育計画2018



「からだあそび」の楽しさを親子で一緒に体感できる「参加型ファミリー向けイベント」

日 10月20日(土)午前の部11:00開演(10:00開場)
午後の部15:00開演(14:00開場)
場 新宿文化センター 大ホール
料 【前売】おとな:2,300円、こども(小学生以下):1,300円
【当日】おとな:2,500円、こども(小学生以下):1,500円
8月25日(土)10:00~ 販売開始

購入 詳しくは「あそいく」ウェブサイトにて
(http://www.nhk-ed.co.jp/asoiku20181020)
主催 問 NHKエデュケーショナル Tel 03-3462-8152 (平日10:00~12:00、13:00~18:00)
後援 スポーツ庁、東京都私立幼稚園連合会
協 ローソンチケット(Lコード:37500)

10/21(日)・22(月)

17:00開演・19:00開演

大ホール

LIBERA Angel Voices Tour

2018 "Beyond" 世界一、夢く美しい歌声



場 新宿文化センター 大ホール **演** LIBERA
料 全指定席8,000円 カジュアルシート3,000円
購入 http://kajimotoeplus.com/、Tel 0570-06-9960 (10:00~18:00 オペレーター対応)他
主催 KAJIMOTO
問 カジモト・イープラス Tel 0570-06-9960(10:00~18:00 オペレーター対応)

目指せ100人集結！その名も「イデ団」！井手茂太ダンスワークショップ×「国際都市新宿・踊りの祭典2018」ショーイング

振付家でありダンスカンパニー「イデビアン・クルー」を主宰。NODA・MAP、さいたまゴールドシアター、三谷幸喜などの演劇作品への振付。星野源や椎名林檎などのMVでの独特な世界観。井手茂太の手にかかると、誰もが不思議な空間を描き出す。その井手が、初心者でも身体表現を楽しみながら踊れるダンスワークショップを開催！そして、新宿文化センター大ホールの舞台に立つ！

日時と会場 [ワークショップ]

※下記①～③から1枠(定員各回30名程度)を選択し受講
 (会場:新宿文化センター 小ホール)

①11月3日(土祝)14:00～16:00 ②11月3日(土祝)18:00～20:00
 ③11月4日(日)18:00～20:00

[全員集結日]※①～③ワークショップ参加者全員

11月8日(木)19:00～21:00(会場:新宿文化センター 小ホール)

[リハーサル]11月9日(金)19:00～19:30(会場:新宿文化センター 大ホール)

[本番日]11月10日(土) (会場:新宿文化センター 大ホール)

♪ 新宿文化センターダンスプロジェクト2018 ♪

講師 井手茂太 対 18歳以上(高校生不可) ※ダンス経験不要
 ※ワークショップから本番を含め計4日間参加が可能な方

¥ [一般]3,000円 [新宿区民割引]2,800円 [大学生・専門学校生]2,300円

※学生として参加される方は、ワークショップ当日に、学生証をご提示ください。

※車いすで参加希望の方は、新宿文化センターへご連絡ください。

応募方法 往復はがきに記載例(2面)のほか、希望日時①～③と申込動機を記入し、新宿文化センターへ。 WEB

締 10月3日(水) (多数抽選) ※はがきは当日消印有効 ※10月10日(水)までに、応募者全員に参加可否をメールまたははがきにてご連絡いたします。



井手茂太
©Mina OGATA

個性豊かなデザイン画を大募集！

新宿ファッションフィールド2018

毎年ひとつのテーマに基づいたファッションショーを開催し、今年も10回目。デザイン画審査を通過した入選者の作品たちが、グランプリをはじめとした様々な賞を競います。そのほか、協賛企業の素敵なプレゼントが当たる抽選受付や、アパレル審査員によるトークセッションの実施、手づくり雑貨店の開催など、楽しい企画が盛りだくさん！イベントのメインを飾る、あなたの力作をどしどしご応募ください！

ファッションショー日時 11月23日(金祝) 14:00～17:00 場 新宿文化センター大ホール 作品制作部門 レディースのみ。デザイン画の第一次審査あり。入選者は作品を制作発表していただきます。副賞は商品券(グランプリ30万円・準グランプリ10万円・新宿区長賞5万円・審査員特別賞5万円・伊勢丹新宿本店賞3万円・オカダヤ新宿本店賞3万円・アパレル賞各2万円・観客賞5千円) デザイン画部門 メンズ・レディースどちらでも可。副賞は商品券(金賞2万円・銀賞1万円・銅賞5千円)
 日 9月1日(土)～10日(月)17:00必着。応募資格や申込方法は、新宿文化センターウェブサイト(<https://www.regasu-shinjuku.or.jp/bunka-center/>)、または新宿文化センターにて配布の募集要項をご確認ください。

『手づくり雑貨店』の出店者も同時募集！

11月23日(金祝)のファッションショー当日、会場のロビーにて手づくり服飾雑貨の小物市を開催します。出店希望の方は、新宿ファッションフィールドの応募フォームから事前にお申し込みください。詳しくは新宿文化センターウェブサイトをご覧ください。 WEB

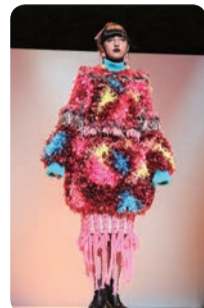

昨年度グランプリ作品

9/30(日) イルカほのぼのファミリーコンサート

チケット 販売中

17:00開演 息子でありシンガーソングライターとして活躍している神部冬馬とともにお届けする
 大ホール 心穏やかであたたかなイルカのステージ！

場 新宿文化センター 大ホール 演 イルカ 神部冬馬
 ¥ 全席指定 5,000円 新宿区民割引4,500円 友の会割引4,000円
 セット割引7,500円 ※9/29 FAMILY TREEとセット
 Y席(25歳以下)2,500円 *指定エリアのみ
 ※未就学児入場不可 ※主催公演入場券購入方法(下段)参照

提供 イルカオフィス
 企画制作 MSエンタテインメント・プランニング 協力 IUCN国際自然保護連合/日本クラウン



イルカ

友 Web 窓 電話 Pコード: 115-464 区民割引あり

9/29(土) 谷川俊太郎・谷川賢作 × 小室等・こむろゆい

チケット 販売中

16:00開演 小ホール

FAMILY TREE ~ことば・おと・うた~2

場 新宿文化センター 小ホール 演 谷川俊太郎(朗読) 谷川賢作(ピアノ+歌) 小室等(ギター+歌) こむろゆい(ウクレレ+歌) ¥ 全席指定4,000円 新宿区民割引3,800円 友の会割引3,500円 セット割引7,500円 ※9/30イルカコンサートとセット ※主催公演入場券購入方法(下段)参照



谷川俊太郎



小室等

企画制作 (株)オフィス・キーズ 友 Web 窓 電話 区民割引あり

関連イベント ブルース・オズボーンと親子写真展

日 9月12日(水)～10月5日(金)9:00～22:00 ※最終日17:00まで 企画制作 Ozone Inc.
 場 新宿文化センター エントランス 協力 オリパスギャラリー東京

10/4(木) 毎年恒例！第十一回 新宿文化寄席「夢の四人会」 笑福亭鶴光 三遊亭小遊三 林家たい平 柳家三三

チケット 販売中

場 新宿文化センター 大ホール ¥ 全席指定 S席5,000円 A席4,500円 B席3,300円 Y席(25歳以下)2,000円 新宿区民割引 S席4,800円 A席4,300円 友の会割引 S席4,600円 A席4,000円 ※未就学児の入場はご遠慮ください。



笑福亭鶴光



三遊亭小遊三



林家たい平



柳家三三

友 Web 窓 電話 Pコード: 487-538 区民割引あり

新宿文化センター吉例公演 「新宿文化寄席+新春名作狂言の会」 セット券を新宿文化センター窓口・電話にて販売中。

新宿文化寄席「夢の四人会」と平成31年1月15日(火)19:00開演予定の茂山家と野村家が一堂に会す「新春名作狂言の会」。寄席S席5,000円と狂言S席5,000円のセットを9,200円で販売いたします。この機会にぜひお買い求めください。

10/28(日) 大野和士×都響 コン서트 「ワーグナー・スペシャル」

チケット 販売中

場 新宿文化センター 大ホール 指揮:大野和士
 ソプラノ:アウシュリネ・ストウンディーテ*
 バリトン:アルマス・スヴィルパ*
 管弦楽:東京都交響楽団

大野和士
©Rikimaru Hotta



アルマス・スヴィルパ



アウシュリネ・ストウンディーテ
©Schneiderphotography

曲 ワーグナー:

1. 歌劇『タンホイザー』序曲(ドレスデン版)
2. 楽劇『トリスタンとイゾルデ』より「前奏曲と愛の死」
3. 楽劇『ワルキューレ』より第3幕第3場(最終場面)

*は、3曲目のみ出演

¥ 全席指定 SS席7,000円 S席6,000円 A席5,000円 区民割引 SS席6,500円 S席5,500円 A席4,000円 友の会割引 SS席6,300円 S席5,300円 Y席(25歳以下)2,000円 クラシック・シリーズ3公演セット券 22,100円(※詳しくは1面参照) ※主催公演チケット購入方法(下段)参照 ※未就学児の入場はご遠慮ください。

友 Web 窓 電話 Pコード: 121-809 区民割引あり

8/27(月) 気軽にワンコインコンサート トワイライト・ウクレレ・ライブ

500 ワンコイン(500円)で上質なコンサート!

勝誠二のロックでポップなウクレレをお楽しみください。
 場 新宿文化センター 大ホール 演 勝誠二(ウクレレ/ヴォーカル)、関慶和(ドラムス)、片野篤(ベース) 曲 「ルパン三世のテーマ'78」「どんぐりころころ」「カノン」ほか ¥ 500円 全自由席 窓口発売のみ取扱い 未就学児入場不可



ギャラリーオーガード

みるつく

8月 9月の展示

展示中～8月23日(木) 新宿クリエイターズ・フェスタ2018 「宝塚大学/新宿展」
 8月24日(金)～9月27日(木) 新宿クリエイターズ・フェスタ2018 「宝塚大学クリエイターズ芸術学部 ツカまん!!」
 問 新宿文化センター Tel 03-3350-1141

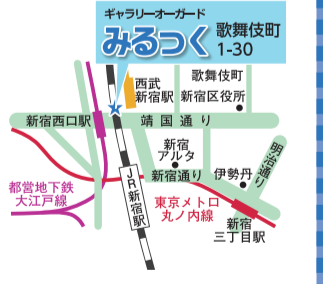

新宿文化センター主催公演 チケット購入方法

窓口販売

①新宿文化センター 9:00～19:00
 ②新宿コスミックセンター 9:00～19:00
 ③新宿歴史博物館 9:30～17:00
 ※休館日を除く。お支払いは現金のみ。

電話予約

新宿文化センター Tel 03-3350-1141
 受付時間:9:00～19:00(休館日を除く)

Web予約

①新宿文化センター友の会会員
 ②チケットWeb会員
 チケット発券手数料などはお客様のご負担となります。

プレイガイド

※お取り扱いのない公演もあります。
 チケットぴあ <http://t.pia.jp/>
 Tel 0570-02-9999
 [Pコード: ×××-×××]

イープラス

<http://eplus.jp/> (24時間受付)
 [PC・携帯電話共通]

ローソンチケット

Tel 0570-084-003
 [Lコード: ×××××]

ご予約後の流れ

友 Web ①オンライン即時決済(クレジットカード) ②セブン-イレブン引換 ※ご予約後1週間以内
 電話予約 ご予約後1週間以内にいずれかの方法でお支払いください。
 ①窓口引換:新宿文化センター 1階窓口(新宿6-14-1)
 ②郵便振替:予約済公演名・枚数・座種・予約者の住所・氏名・電話番号を明記のうえ、下記振込先へ。
 振込先 加入者名(振込先):新宿文化センター
 口座番号:00180-0-263305
 ※振込手数料はお客様のご負担となります。

ご購入の際のお願い

- 区民割引チケットを窓口で購入される際は、住所のわかる公的機関発行の証明書をお持ちください。※証明書1通で4枚まで。
- 友の会割引チケットを窓口で購入される際は、必ずメンバーズカードをお持ちください。※1公演4枚まで。
- Y席は公演当日25歳以下対象。販売(新宿文化センターのみ取扱い)時に引換券を発行。当日チケットと引き換え(要証明書(学生証・保険証・免許証))
- 車いす用の鑑賞席は、新宿文化センター(電話)にてお求めください。※枚数限定販売。
- 未就学児の入場はご遠慮ください。※一部公演を除く。
- 出演者・曲目・演目などは、様々な事情により変更となる場合がございます。
- 公演中止の場合以外のチケット代の払い戻しはできません。また、紛失の場合も再発行はできませんので、ご注意ください。