



ト
ン
ク
ス

●《通常展》テーマ展示「そうせきさんってどんな顔？」▼2面
●消費者講座「お金の学校」▼3面
●気軽にフリンコンコンサート「トワイライト・マンドリンコンサート」▼4面

Oh! レガス

新宿ニュース

6月5日号

www.regasu-shinjuku.or.jp

新宿文化センター開館40周年記念

YUKIHIRO TAKAHASHI Special Live 2019

高橋幸宏、約4年ぶりとなる新宿文化センター公演決定!!

ソロ活動41周年に突入した高橋幸宏の約4年ぶりとなる新宿文化センター公演。

YUKIHIRO Bandには欠くことのできない旧知の仲間たちと共に、高橋幸宏の新旧織り交ぜた代表曲を披露。

THE BEATNIKSの相棒でもある鈴木慶一をゲストに迎え、スペシャルなライブをお届けします。

2019年最初で最後の高橋幸宏ワンマンライブ、どうぞお楽しみに!

9/8(日) 17:30 開演(17:00開場)

新宿文化センター 大ホール



Special Guest
鈴木慶一



白根賢一
Drums

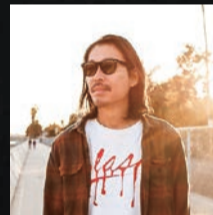

高桑圭
Bass



堀江博久
Keyboards



永井聖一
Guitars



ゴンドウトモヒコ
Euphonium, Computer



矢口博康
Sax



重住ひろこ
Chorus



岡村玄
Chorus

演 高橋幸宏

Band Members：白根賢一、高桑圭、堀江博久、永井聖一、ゴンドウトモヒコ
矢口博康、重住ひろこ、岡村玄

SpecialGuest：鈴木慶一

¥ 全席指定 一般5,500円、区民割引5,000円、

友の会割引4,800円、Y席2,500円 ※Y席は座席を選べません。

※主催公演入場券購入方法(4面)参照

※未就学児入場不可

※車いす席のご希望は新宿文化センターへ申し込み

友 新宿文化センター友の会先行販売 6月10日(月)12:00~

Web Web先行販売 6月15日(土)12:00~

窓 6月16日(日)9:00~新宿文化センター

6月17日(月)9:00~新宿コズミックセンター

9:30~新宿歴史博物館

6月17日(月)9:00~新宿文化センター Tel 03-3350-1141

各プレイガイド 6月16日(日)10:00~

問 新宿文化センター Tel 03-3350-1141

企画制作 ヒント・ミュージック

制作協力 ホットスタッフ・プロモーション

友 Web 窓 150-025 Pコード： O-手帳 73992

LINE TICKET Rakuten テチケット 区民割引あり 新宿区民の無料招待あり(50名)詳しくは6月20日号のOh!レガスに掲載します。

新宿文化センター
愛されて開館40周年



40th Anniversary
Since 1979

TS 税理士法人T's(ティーズ)会計
高田馬場 1-24-16 内田ビル4F
申込先: TEL: 03-3205-4951
FAX: 03-3205-4950
ts-kaikai@tkcnf.or.jp

高田馬場駅早稲田口3分 大丸ビークック裏

高田馬場駅早稲田口3分 大丸ビークック裏

高田馬場駅早稲田口3分 大丸ビークック裏

高田馬場駅早稲田口3分 大丸ビークック裏

高田馬場駅早稲田口3分 大丸ビークック裏

高田馬場駅早稲田口3分 大丸ビークック裏

高田馬場駅早稲田口3分 大丸ビークック裏

高田馬場駅早稲田口3分 大丸ビークック裏

高田馬場駅早稲田口3分 大丸ビークック裏

高田馬場駅早稲田口3分 大丸ビークック裏

高田馬場駅早稲田口3分 大丸ビークック裏

高田馬場駅早稲田口3分 大丸ビークック裏

高田馬場駅早稲田口3分 大丸ビークック裏

高田馬場駅早稲田口3分 大丸ビークック裏

広告内容についてのお問い合わせは、直接各ご連絡先まで

生徒募集!
大切な時期です!
計算だけでなく、
文章題や図形も。
算数・数学 国語・英語
1969-
SUKYOKEN
教材内容
指導方法 説明会 参加費
無料
6月 10月~14日 10:00~
お気軽にご参加ください
ご都合が悪い方は個別に受付ます。
詳細はお問い合わせください
0120-420-531
数教研
www.sukyoken.jp
新宿教室(四谷4-30-14 服部ビル5階 新宿御苑すぐ)

相続税 相談無料!
第102回 T's会計セミナー
令和元年第2弾!
●6月14日(金)18:10~19:30
●6月15日(土)10:30~11:50
※同じ内容です。どちらかにお越しください。
『有名一家に起こる相続問題
-徹底解剖-後編-
娘婿さんは「かやの外」!?
飼う猫に相続?そんなのってありなの?
あなた、どちら様?…って、やばくない?
●会費 無料
●講師 税理士 吉田浩三
●会場 税理士法人T's会計セミナールーム
TS 税理士法人T's(ティーズ)会計
高田馬場 1-24-16 内田ビル4F
申込先: TEL: 03-3205-4951
FAX: 03-3205-4950
ts-kaikai@tkcnf.or.jp
高田馬場駅早稲田口3分 大丸ビークック裏

カタログ、パンフレット制作やデザインならタクトシステム TACT SYSTEM

30年の実績を紡いだ技術力で あらゆるニーズにお応えできます。
ローコスト/ハイスピード/ハイクオリティ を実現します! ご要望など、お気軽にお聞かせください。

企画・制作	プロモーション ネット	プロモーション 店頭	キャンペーン	展示会
<ul style="list-style-type: none"> 商品カタログ、ポスター、リーフレット 会社案内、採用案内 ノベルティ、記念品 映像コンテンツ デジタルサイネージ etc. 	<ul style="list-style-type: none"> Web制作 ランディングページ制作 SEO施策の実施 コンテンツマーケティングの運用 Web解析レポート作成~改善案提案 etc. 	<ul style="list-style-type: none"> 売場展開告知ツール 購買時点メディア(POP) 販売什器 etc. 	<ul style="list-style-type: none"> 各種キャンペーン企画の立案 告知ツール等の企画・制作 景品提案 事務局運営 イベントプロモーション(AR) etc. 	<ul style="list-style-type: none"> イベントの企画・運営 ブースデザイン~設置 配布ツール企画・制作 スタッフ派遣 ディスプレイ、サイン等の企画・制作 etc.

タクトシステム株式会社 〒169-0051 東京都新宿区西早稲田3-27-24
Tel. 03-3200-0490 【受付時間】 9:00~18:00(平日)
Webサイトで検索! タクトシステム 検索



新宿歴史博物館 所蔵資料展

写真展「新宿風景 一枚の写真そして未来へ」

写真は文字資料とは異なり、その時々の実相がそのまま写し取られています。一枚の写真をきっかけに、遠い昔の出来事が呼び起こされることもあるでしょう。また、今ある新宿がどのようにして語り継がれてきたかを知るきっかけともなるでしょう。

本展では、明治以降の新宿の“まちの記憶”をたどります。人々が思いを込めて切り取った写真の数々を、この機会に是非ご覧ください。

回 展示中～8月25日(日)9:30～17:30(最終入場は17:00)
場 新宿歴史博物館 地下1階企画展示室
休館日 6月10日(月)・24日(月)
7月8日(月)・22日(月)、8月13日(火)



四谷軒 牛乳搾取所 (大正末期～昭和初年頃) 建設中の新宿駅西口広場 (昭和41年)

ギャラリートーク (学芸員による展示解説)
回 会期中の毎週土曜日 13:00～13:30
場 新宿歴史博物館 地下1階企画展示室前に集合

写真展 関連講演会
歌舞伎町、もうひとつの戦後史
—台湾人華僑を中心に—

敗戦後、焼け野原に建設された歌舞伎町は、もっぱら当時の町会長鈴木喜兵衛と東京都都市計画課長石川栄耀らによる功績として語られてきました。一方で歌舞伎町が興行街として輝かしい時代を築いた昭和30年代から40年代に、実は“もうひとつの歌舞伎町史”がありました。歌舞伎町を支えた台湾人華僑たちの物語を語ります。

回 7月15日(月祝)14:00～16:00
場 新宿歴史博物館 2階講堂
講 稲葉佳子(法政大学大学院デザイン工学研究科兼任講師)
定 90名(多数抽選) ￥500円
申 6月28日(金)必着。往復はがきに記載例(下段)のほか、同伴者(1名まで)の氏名・年齢を記入し、新宿歴史博物館へ。 WEB



夏休み子ども向け工作講座 (株)東京堂×新宿歴史博物館

ハーバリウムのなつやすみ

楽しい夏休みの思い出に、きらめくハーバリウムをつくってみませんか。アーティフィシャルフラワー(造花)をピンにつめ、専用のオイルを注いでできあがり。お部屋を彩る素敵なおしゃれなインテリアに!(サイズ4×4×21cm)

回 7月27日(土)10:00～12:00 場 新宿歴史博物館 2階講堂
講 箕浦友紀((株)東京堂) 小学生以上(小学3年生以下要保護者同伴)
定 30名(多数抽選) ※小中学生優先
料 1,000円(材料費含) 協力 (株)東京堂
申 7月12日(金)必着。



参考作品

往復はがきに記載例(下段)のとおり記入し、新宿歴史博物館へ。はがき1枚につき1名まで。小学3年生以下要保護者同伴。小学4年生以上の小中学生のみでご参加の場合は、緊急時連絡先(保護者の携帯電話番号など)を持参、もしくはお申し込み時にお書き添えください。 WEB

会員募集中 「メンバーズ倶楽部」

新宿歴史博物館・林芙美子記念館・佐伯祐三アトリエ記念館・漱石山房記念館

1年間、何度でも観覧無料!
メンバーズ倶楽部は、新宿の歴史・文化に親しみ、理解を深めていただけるよう、数多くの特典やメンバーズ倶楽部通信によるお知らせをしています。

- 特典 1.新宿歴史博物館、林芙美子記念館、漱石山房記念館が観覧無料
2.「メンバーズ倶楽部通信」(隔月発行)で博物館の最新情報をいち早くお手元に
3.史跡めぐり、講座・講演会などのイベントでの優遇措置
4.新宿歴史博物館と漱石山房記念館発行の刊行物2割引
5.内覧会、会員限定事業(限定イベントなど)への参加

有効期間 ご入会月から翌年ご入会月末日まで 区内在住の方1,000円 区外在住の方1,500円
申 新宿歴史博物館(四谷三栄町12-16)・林芙美子記念館(中井2-20-1)・佐伯祐三アトリエ記念館(中落合2-4-21)・中村義三アトリエ記念館(下落合3-5-7)・漱石山房記念館(早稲田南町7)でのお手続きのほか郵便振替によるご入会も可能です。



漱石山房記念館 (早稲田南町7)

問 漱石山房記念館 Tel 03-3205-0209

《通常展》テーマ展示 新収蔵資料展
漱石「土」に就てのメッセージ

夏目漱石の直筆原稿「土」に就ては、明治45(1912)年5月19日に春陽堂から刊行された長塚節の『土』に、長塚節から依頼を受けた漱石が序文を書いたものです。今回は、長塚節の代表作『土』と彼の足跡を追うと共に、漱石と長塚節との交流を紹介します。この他にも、夏目漱石の自筆扁額や夏目家所縁の鏡やお盆など、新たな所蔵資料をご覧ください。



夏目漱石「土」に就て 原稿

回 開催中～6月30日(日) 10:00～18:00(入館は17:30まで)
休館日: 月曜日
場 漱石山房記念館
料 一般300円、小中学生100円
※団体(20人以上)は個人の観覧料の半額
ギャラリートーク
展示について担当学芸員が解説します。
回 6月15日・29日(土) 14:00～(20分程度)
申 申込不要。ただし、観覧券が必要です。

《通常展》テーマ展示
そうせきさんってどんな顔?

昔は千円札や切手にも漱石の顔が描かれていました。この展覧会では、漱石の写真や肖像画をたくさん集めて、文豪漱石がどのように親しまれてきたのかを紹介します。展覧会を見た後は、漱石の顔が描けるようになるかもしれません。



回 7月9日(火)～9月8日(日) 10:00～18:00(入館は17:30まで)
場 漱石山房記念館 2階展示室
料 一般300円、小中学生100円
(7月23日(火)～8月23日(金)、土日祝日は中学生以下無料)

ギャラリートーク
小中学生向けにワークシートを用いながら、展示内容を解説します。
回 8月10日・17日(土)14:00～(20分程度)

文学講座①
「満韓ところどころ」を読む

漱石の随筆「満韓ところどころ」が新聞に掲載されて110周年となることを記念して、作品の内容をていねいに読み解く連続講座を開催します。

回 7月6日・13日(土)14:00～16:00
受付は13:30～
場 漱石山房記念館 地下1階講座室
講 藤井淑禎(立教大学名誉教授)

定 50名(多数抽選)
料 全1,000円
申 6月21日(金)必着。
往復はがき、または新宿未来創造財団ウェブサイトからメールで申し込み。往復はがきの場合は記載例(下段)のとおり記入し、漱石山房記念館へ。 はがき1枚につき1名まで。 WEB



広告スペース

レガスパーク

内山ピアノ教室☆生徒募集 ☎03-3952-6225
幼児～大人 初歩～上級 楽しいレッスン♪
無料体験実施中! 落合南長崎駅・中井駅
桐朋音楽大元講師のピアノ教室 ☎03-3952-5055
初歩～受験 桐朋音楽教室講師 中井駅7分
「志村ピアノ・ソルフェージュ教室」で検索を
M'sパッチワークキルト m667.blog.fc2.com
日本手芸普及協会カリキュラム・他 火木土
月謝¥3000 早稲田7分見学OK 090-7282-0950

五輪英会話 12回グループ ¥12,000
英仏西独伊中韓国語他体験個人40分1500円
初歩～上級LIG曙橋駅A4 1分0333554471
健康 マージャンで楽しく脳トレ!
新宿区民区民事業で活動している、マナーよく安心できる会です。駅近の禁煙、エレベーターありの綺麗な会場で、平日の日中開催。
☎09081764662かmikami.class@gmail.com
健康マージャンサークルらくじゃんまで

☆立花真理ピアノ教室☆Tel.5229-4408
個人レッスン幼児～一般 初心者から専門レヴェル 音大他受験も 水～金 市谷加賀町
日本語のできるイギリス人と楽しく英会話
毎週金曜日午前9:30より、中高年初心者歓迎
大久保地域センター090-4836-7914 中山
コールパステル合唱団員募集 50才以上男女
表情豊かに歌い健康に! 初心者歓迎、見学OK
柏木地域センター 月3回(土) ☎09074008136

コミュニケーションのプロをめざす!
NPO法人のセルフ・カウンセリング普及協会
認定トレーナー資格取得可。日時:6月22日(土)10時～17時場所:国立オリンピック記念青少年総合センター参加費:1万円
☎044-955-3226

広告内容についてのお問い合わせは、直接各ご連絡先まで

お問い合わせは直接各ご連絡先まで >>>>

お葬式勉強会

2019年6月29日(土)
午後2時～3時

話題 今なぜ樹木葬が流行するのか?



認定NPO法人エンディングセンター
理事長 井上 治代 さん

会場: 東京都新宿区百人町2-21-29 公営社 第2ビル
入場料: 無料
会場は20席位、席の予約はお電話で
〒169-0073 東京都新宿区百人町2-21-1
TEL 0120-556-847 FAX 03-3361-4460
電子メール k-info@koueisha.co.jp

申込方法

講座 申し込み時のお願い

- 応募人数が最少催行人数に満たない場合、開催しないことがあります。
● 講座参加料入金後のキャンセルおよび欠席時の返金はいたしかねます。
● 講座・イベントの参加にあたっては、万一の事故の発生に備えて、スポーツ安全保険などの傷害保険へ加入されることをおすすめします。

申し込みにあたって取得する個人情報、当該講座・イベントに係る諸連絡の目的で利用するものとし、それ以外の利用はいたしません。

郵送

はがき 往復はがき

記載例

- ① 申し込む講座名・公演名
② 郵便番号・住所
③ 氏名(ふりがな)
④ 電話番号 ⑤ 年齢・性別
⑥ (在勤・在学の場合) 名称と所在地
⑦ 会員番号(新宿歴史博物館メンバーズ会員のみのみ)

お申し込みいただく講座によって、はがき(62円)の場合と、往復はがき(124円)の場合があります。

インターネット

WEBのマークのついた講座が対象です https://www.regasu-shinjuku.or.jp/

あて先

- 〒169-0072 新宿区大久保3-1-2
新宿コスミックセンター
(地域交流課、子ども支援課、施設課、スポーツ・マラソン課)
〒160-0008 新宿区四谷三栄町12-16
新宿歴史博物館
〒162-0043 新宿区早稲田南町7
漱石山房記念館
〒160-0022 新宿区新宿6-14-1
新宿文化センター

往復はがきの場合

Table with 2 columns: 往信(表) and 返信(裏). Content: 申込先, 記入しない

Table with 2 columns: 返信(表) and 往信(裏). Content: お名前住所, 記載例

新宿コズミックセンター★プラネタリウム 図 スポーツ・マラソン課 Tel 03-3232-7701

星空ごっこ2019 七タプラネタリアムライブフェス

夏の夜、やさしい歌と共に、穏やかな音楽と星空にリラックスするひとときを。
 日 7月7日(日)18:00 ※約90分、17:30開場 ※途中で夏の星空生解説あり

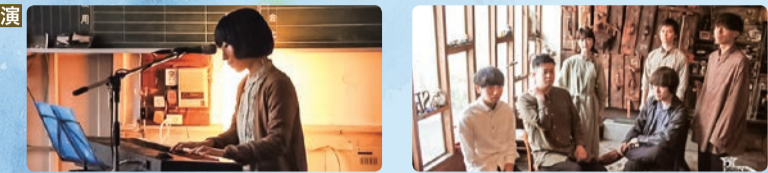

中川理沙 ザ・なつやすみバンドのピアノ・ボーカル
 yule(ユール) 男女混声ボーカルと多彩な楽器の6人組

対 小学生以上 ※中学生以下は要保護者同伴 定 140名 ※全席自由席 ¥1,600円
 申 6月10日(月)必着。はがきにて、記載例(2面)のほか同伴者の人数を記載し、新宿コズミックセンターへ。WEB
 特設サイト「星空ごっこ2019」(右のQRコード)で申し込みもできます。
 ※多数抽選。当選者のみ当選案内を郵送。※途中の入退場や飲食はご遠慮ください。



バリアフリー わくわくプラネタリウム

宇宙ではたらく「ロボットエクスプローラーズ」を全天周の3D映像でご覧ください。夏の夜空を彩るわし座の話も紹介します。入退場自由、声や音を出しても大丈夫。障がいの有無にかかわらずお楽しみいただけます。
 ※字幕・ヒアリンググループ・MC手話付



日 6月30日(日)11:00 定 70名 ¥100円 ※中学生以下と障がいのある方の同伴者無料 協力 @字幕サークル
 申 新宿コズミックセンター8階で10:30から先着順。全席自由。小学3年生以下は要保護者同伴。

消費者講座 新宿消費生活センター委託講座

無料

夏休み親子講座 ①お金の学校(小学1~3年生とその保護者向け)

おこづかいゲームをしながら、計画的なお金の使い方を親子で楽しく学ぼう！お子さんのおこづかいの使い方が気になっている保護者の方も参考になります。
 日 7月13日(土)10:00~11:30 講 東京都金融広報委員会 金融広報アドバイザー
 対 区内在住・在学の小学1~3年生とその保護者のペア20組40名(多数抽選)
 その他 託児サービスがあります。対象は生後6カ月~3歳児まで6名(多数抽選)
 締 7月3日(水)必着。

託児サービスあり

夏休み小学生講座 ②お金の学校(小学4~6年生向け)

将来なりたいのはお金持ち？おとなになる前に知っておきたいお金の話。電子マネーやクレジット、仮想通貨まである現代。形態は変わっても正しい金銭感覚を身に付けることは重要なことです。「ゲーム」を通じてお金の正しいつきあい方を楽しく学びましょう。
 日 7月13日(土)14:00~15:30 講 東京都金融広報委員会 金融広報アドバイザー
 対 区内在住・在学の小学4~6年生 40名(多数抽選) 締 7月3日(水)必着。

~未来の食生活はだいじょうぶ?~ 今できる“食”のモットイナイ!をなくす方法

スーパーフード、オーガニック食材、食品廃棄、食品ロス、フードバンク、地産地消など、食に対する意識は高まってきています。欠かすことのできない“食”の今について学びましょう。
 日 7月14日(日)10:00~11:45
 講 NPO法人コミュニティスクール・まちデザイン 理事長 近藤恵津子
 対 区内在住・在勤・在学の方 60名(多数抽選) 締 6月25日(火)必着。

場 新宿文化センター 4階第1会議室 申 往復はがき に記載例(2面)のほか、お金の学校①②は、お子さまの学年と学校名を、お金の学校①で託児ご希望の方は託児のお子さまのお名前・月齢・性別をご記入のうえ、新宿文化センターへ。WEB
 問 新宿文化センター Tel 03-3350-1141

募集 新宿文化センター 公演ボランティア

劇団四季 児童招待公演「こころの劇場」の会場案内など公演ボランティアを募集します。
 日 7月2日(火)・3日(水)・4日(木)・5日(金)いずれも9:00~16:00
 対 令和元年6月末日現在、新宿区在住の18歳以上70歳以下の方 定 各日5名(多数抽選)
 内容 来場児童などの誘導サポート、扉の開閉、会場案内、場内整理など
 ※昼食、記念品、謝礼はありません。
 応募方法 はがき に「公演ボランティア申込み」を明記の上、記載例(2面)のほか、希望日を記入し(複数日程可)、新宿文化センターへ。WEB
 締 6月17日(月)必着 ※当選者のみ郵送でご連絡いたします。
 主催 劇団四季、新宿区教育委員会、新宿未来創造財団 問 新宿文化センター Tel 03-3350-1141

8/21(水) 14:00開演 大ホール 日本初登場!3人のプリンセスの物語をバレエで描く! キエフ・クラシック・バレエプリンセス・ストーリーズ

2017年、2018年の来日公演で延べ12万人以上を動員した注目のバレエ劇場が今年も来日!バレエの本場ウクライナから若さと気品あふれるバレエダンサーたちが、傑作の数々をお届けします。
 場 新宿文化センター
 演 キエフ・クラシック・バレエ ※演奏は特別録音音源を使用
 演目 「白雪姫」「シンデレラ」「眠れる森の美女」
 各ハイライト形式で上演
 ¥ 全席指定 4,500円 ※4歳以上入場可(有料)
 購入 チケットぴあ、ローソンチケット、イープラスインプレサリオ東京チケットセンター
 主催 (株)インプレサリオ東京
 問 インプレサリオ東京 チケットセンター
 Tel 03-6264-4221(毎日10:00~19:00)



コード: 492-528 ローンコード: 36974

落語 in 和室

四季寄席「夏」

故・立川談志師匠が生前直々に昇進を認めた最後の真打、立川談修(立川流所属 故・立川談志門下)が皆さんの心を躍らせる噺を披露いたします。
 日 6月23日(日)13:30開演(13:00開場) 立川談修
 ¥ 600円
 ※「落語 in 和室」通常公演の回数券を利用される場合は、差額200円を現金でお支払いください。



年5回の
大座評定席

大久保スポーツプラザ (大久保3-7-42)

毎月のお楽しみ!!

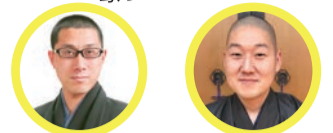

春風亭橋蔵(ニツ目) 桂南之助(前座)
 新鋭の「若手噺家」さんの落語二席を、お楽しみください。
 日 7月1日(月)10:30開演(10:00開場)
 ¥ 400円 お得な回数券もあります。
 協力 (公社)落語芸術協会

申 当日直接ご来場ください。(未就学児不可) 場 大久保スポーツプラザ 3階和室 ※全いす席
 定 60名(先着順) 問 スポーツ・マラソン課 Tel 03-3232-7701
 ※公演中、他のお客様のご迷惑となる行為はご遠慮ください。
 ※満席時はお断りする場合がございます。お時間に余裕をもってお越しください。

第9回神楽坂・えほんパークレット キミのタカラモノを見つけよう!

~親子で文化教養を五感で育もう!~
 世界の絵本紹介や、ワークショップ、茶道華道などを体験しながら、世界の文化教養に触れる絶好の機会です。『世界の読み聞かせセレクション』では、6か国の精鋭チームによる読み聞かせの競演を、音楽やさまざまなしなかけを盛り込んで楽しくお届けします。各国のユニークな絵本文化にご期待ください。このほかにも楽しいイベントいっぱいです。詳しくはwebをご覧ください。



日 6月16日(日)11:00~17:00 場 神楽坂モノガタリ(神楽坂6-43K'sPlace2階)ほか
 対 幼児および小学生とその保護者 ¥ 無料(ただしワークショップは500円程度)
 申 申込不要。当日直接会場へ。
 プログラムなどの詳細は神楽坂えほん・パークレット委員会Webをご覧ください。
 協力 (公財)新宿未来創造財団
 問 神楽坂えほん・パークレット委員会 Tel 080-4688-9119
 Web https://kaguraparklet.wixsite.com/kagurazaka-parklet
 ② kagura.parklet@gmail.com

パートタイム職員募集

小学校放課後子どもひろば

①通年雇用
 子ども達の安全管理や遊びのサポート、現場運営の補助的作業がお仕事です。子ども好きな方大歓迎! ※勤務日数や業務内容、資格(教員・保育士等)の有無などの条件により時給決定します。
 日 採用日~令和2年3月31日の月~金曜日(応相談)契約更新有り
 ②夏休み短期雇用
 夏休みの学校で子ども達が安心して過ごせるよう、遊びのサポートをするお仕事です。
 日 7月19日(金)~8月26日(月)の月~金曜日(応相談)
 ①②共通
 勤務地 新宿区内の小学校(勤務地の希望は応相談) 時給 1,020円~1,170円(研修時は985円)
 交通費 実費支給(1日上限1,000円)
 申 電話連絡のうえ、履歴書(写貼)をお持ちください。 問 子ども支援課 Tel 03-3232-5122

プール監視員

日 7:30~22:00の間のシフト制(夏休みだけの短期も可能・1日5時間程度)
 場 新宿コズミックセンタープール 対 高校生以上の健康な方
 時給 1,020円。他に、1日530円を上限に交通費を支給。※資格手当あり
 申 電話連絡のうえ、履歴書(写貼)を持参ください。 問 施設課 Tel 03-3232-7701

ギャラリーオーガード

みるっく

6月 7月の展示
 展示中~6月27日(木)
 特定非営利活動法人ハミッツ デイサービスハミッツ「楽筆展」
 6月28日(金)~7月25日(木)
 May Fool「kissing myself」
 問 新宿文化センター Tel 03-3350-1141

来たれ、文化の継承者! 国際都市新宿・踊りの祭典2019

新宿文化センターダンスプロジェクト2019

毎年11月に行われている国際都市新宿が発信する多文化系イベント。2009年より開始した本イベントは、おかげさまで10周年を迎えます。このイベントに参加する民族舞踊、民族音楽、文化系ワークショップ、キッチンカー、雑貨販売などの団体を募集します。



日 11月9日(土)11:00開演(10:30開場)
 場 新宿文化センター 大ホール、小ホール、エントランス・ステージ等全館

対 ①民族舞踊を行う団体および個人
 ②民族音楽のライブ演奏を行う団体および個人
 ③来場者も参加できるワークショップを行う団体および個人
 ④世界各国の物産品展示、文化観光情報紹介、代表的料理の販売を行う団体個人
 ※現場での調理行為はキッチンカーのみとします。
 申 募集要項および申込用紙は、新宿文化センター、新宿コズミックセンター、各生涯学習館で配布のほか、新宿文化センターウェブサイトからもダウンロードできます。募集要項をご覧の上、所定の申込用紙を新宿文化センターへ持参または郵送。6月20日(木)必着。
 ①②の申し込みについては、必ず再生可能な映像資料(DVD。要ファイナライズ)とアーティスト写真を併せて提出してください。
 問 新宿文化センター Tel 03-3350-1141





7/27(土) 16:00開演 **沖縄音楽フェスティバル**

チケット 販売中

大ホール
 演 古謝美佐子 (キヨサク from MONGOL 800)
 中孝介(特別出演)、桑江知子
 護得久榮昇with仲座健太、琉神
 佐原一哉(構成、演出)
 曲「童神」、「安里屋コンタ」、「豊年音頭」ほか
 ￥ 全席指定4,000円
 区民割引3,800円
 友の会割引3,500円
 (未就学児の入場はご遠慮ください。)



共催 新宿区
 後援 (一財)沖縄観光コンベンションビューロー
 新宿エイサーまつり大会委員会
 友 Web 窓 電話 Pコード: 144-166 e+ インパス 区民割引あり

8/31(土) 18:00開演 **新宿文化センター JAZZシリーズ 2019**

チケット 販売中

うれし、愉し、大人のためのジャズ講座
スウィングしなけりや意味がない!
 ジャズをもっと楽しみたい!...そんなあなたに贈る、言葉で知って体で感じるジャズ講座!!
 Part I ジャズの歴史から基礎用語まで
 目と耳で知るジャズ雑学講座
 ピーター・バラカン×吾妻光良
 Part II スウィングしなけりや意味がない!
 吾妻光良トリオ+1によるジャズなどの演奏
 演 吾妻光良トリオ+1
 吾妻光良(ヴォーカル、ギター)
 牧裕(アコースティックベース)
 岡地曙裕(ドラムス)、早崎詩生(ピアノ)
 ￥ 全席指定3,000円
 友 Web 窓 電話



6/8(土) 11:30開演 **まもなく開催 第39回 新宿合唱祭**

無料

大ホール **初夏にうたおう**
 年一回の「歌祭り」です。新宿区合唱連盟加盟の45団体が合唱曲を披露します。
 共催 新宿区合唱連盟 申 当日直接ご来場ください。



6/9(日) 10:30開演 **新宿区民踊大会**

無料

大ホール 区内愛好者による、全国各地の伝統民踊の披露。
 新宿区友好都市「長野県伊那市」の団体も出演します。
 日 6月9日(日)10:30開演 16:00頃終演予定
 主管 新宿区民踊連盟 申 当日直接ご来場ください。
 問 スポーツ・マラソン課 Tel 03-3232-7701



8/19(月) 19:00開演 **気軽にワンコインコンサート**

500 ワンコイン(500円)で
 上質なコンサート!

大ホール **トワイライト・マンドリン・コンサート**
 2台マンドリンのコンサートです。華麗なテクニックによる美しい演奏をお楽しみください。
 日 8月19日(月)19:00開演(18:30開場)
 演 樹川千明(マンドリン)、児嶋絢子(マンドリン)
 アンドウマユコ(ピアノ)
 曲「星に願いを」、「2台のマンドリンのための協奏曲」
 「ミズバショウの庭で」ほか
 ※変更になる場合があります。
 ￥ 500円 未就学児入場不可 窓口販売のみ 窓 樹川千明 児嶋絢子 アンドウマユコ



6/28(金) 19:00開演 **新宿文化センター開館40周年記念事業**

チケット 販売中

大ホール **M.サンデルリンク**
ドレスデン・フィルハーモニー管弦楽団
 演 指揮: ミハエル・ザンデルリンク
 管弦楽: ドレスデン・フィルハーモニー管弦楽団
 曲 シューベルト 交響曲第7番「未完成」
 ベートーヴェン 交響曲第5番「運命」
 ドヴォルザーク 交響曲第9番「新世界より」(予定)
 ￥ 全席指定 S席10,000円 A席7,000円 Y席3,000円
 区民割引 S席8,000円 A席6,000円
 友の会割引 S席7,500円 A席5,000円
 主催 新宿区・(公財)新宿未来創造財団 友 Web 窓 電話 Pコード: 142-102 e+ インパス 区民割引あり



新宿文化センター ランチタイムコンサート 大ホール 無料

二胡の調べ
 美しい二胡の響きをご堪能ください。
 日 6月17日(月)12:15開演(12:00開場)
 演 椿總(二胡)、藤原新治(ピアノ)
 曲「蘇州夜曲〜花〜糸メドレー」、「三门峡畅想曲」
 「戦馬奔騰」ほか ※変更になる場合があります。 申 当日直接ご来場ください。4歳未満入場不可 ※当日テロ対策訓練のため手荷物検査を実施いたします。



毎月開催♪ 新宿コズミックセンター ロビーコンサート 無料

初夏を彩るジャズライブ
 日 6月29日(土)12:00~13:00
 場 新宿コズミックセンター 1階ロビー椅子50席程度
 演 大友玲子(ボーカル)、山下真理(ビブラフォン)
 曲「Fly me to the moon」、「星に願いを」
 「ひまわりの約束」、「Spain」
 申 当日直接ご来場ください。 問 Tel 03-3232-7701



新宿文化センター公演 新宿区民ご招待 無料

大久保混声合唱団 第42回定期演奏会
 100名様ご招待
 日 7月15日(月祝)14:00開演 場 大ホール 指揮 辻秀幸、中村拓紀
 曲 J.S.Bach / Jesu, meine Freude、三善晃/混声合唱組曲「木とともに人とともに」ほか
 申 6月15日(土)必着。
 往復はがき に公演名と日時、希望人数(2名まで)、氏名、郵便番号、住所、電話番号を記入し、新宿文化センター(〒160-0022 新宿6-14-1)へ。
 多数抽選。1公演あたりお1人1通まで申し込み可。
 ※平成29年6月1日から往復はがき料金が124円(片道62円)になりました。
 料金不足の場合、受付・返信はできませんので、ご注意ください。

新宿文化センターチケット購入方法

- 窓口販売**
 - ①新宿文化センター 9:00~19:00
 - ②新宿コズミックセンター 9:00~19:00
 - ③新宿歴史博物館 9:30~17:00
- 電話予約**
 - 新宿文化センター Tel 03-3350-1141
 - 受付時間: 9:00~19:00(休館日を除く)
- Web予約**
 - ①新宿文化センター友の会会員
 - ②チケットWeb会員

チケット発券手数料などはお客様のご負担となります。

プレイガイド
 ※お取り扱いのない公演もあります。
 チケットぴあ <http://t.pia.jp/> Tel 0570-02-9999 [Pコード: ×××-××××]
 e+ イープラス <http://eplus.jp/> (24時間受付) [PC・携帯電話共通]
 ローソンチケット Tel 0570-084-003 [Lコード: ××××××]

ご予約後の流れ

- ①オンライン即時決済(クレジットカード)
- ②セブン-イレブン引換 ※ご予約後1週間以内

ご購入の際のお願い

- 区民割引チケットを窓口で購入される際は、住所のわかる公的機関発行の証明書をお持ちください。※証明書1通で4枚まで。
- 友の会割引チケットを窓口で購入される際は、必ずメンバーズカードをお持ちください。※1公演4枚まで。
- Y席は公演当日25歳以下対象。販売(新宿文化センター取扱い)時に引換券を発行し、当日にチケットと引き換え(要証明書(学生証・保険証・免許証))
- 車いす用の鑑賞席は、新宿文化センター(電話)にてお求めください。※枚数限定販売。
- 未就学児の入場はご遠慮ください。※一部公演を除く。
- 出演者・曲目・演目などは、様々な事情により変更となる場合がございます。
- 公演中止の場合以外のチケット代の払い戻しはできません。また、紛失の場合も再発行はできませんので、ご注意ください。

広告内容についてのお問い合わせは、直接各ご連絡先まで

リコールのお知らせ
セキスイ製
ポータブルトイレを探しています

約10cmのすき間に首などを挟む恐れ
 ポータブルトイレをご利用の方は必ずご確認をお願いいたします

対象商品を無料で交換いたします
 ポータブルトイレ交換窓口 受付時間 9:00~19:00(土・日・祝日・年末年始除く)

0120-011-578 FAX 0120-231-756
 products_i@sekisui.com

積水化学工業株式会社 〒105-8450 東京都港区虎ノ門2-3-17 SEKISUI