



トランス

《通常展》テーマ展示 高浜虚子没後60年「漱石と高浜虚子」
2面
レガスマつり2020参加団体大募集!!
3面
ランチタイムコンサート 楽しい木管五重奏
4面

oh!レガス

新宿ニュース

11月5日号

www.regasu-shinjuku.or.jp

新宿文化センター開館40周年記念

中島みゆき 2020

ラスト・ツアー「結果オーライ」



令和2年

1/12(日)

17:30開演

16:00開場

大ホール



全席指定 一般11,000円(税込)

※未就学児入場不可。【制限枚数】お1人様2枚まで

※本公演のチケットは、購入者の氏名・連絡先を確認の上、販売される「特定興行入場券」です。事前に確認された方以外の入場はできません。ご了承の上、お申し込みください。

チケット取扱い

①新宿文化センター友の会先行販売(限定数)※1

11月19日(火) 9:00～ 新宿文化センター1階チケット窓口
12:00～ Web販売

②新宿区民先行販売 ※要住所記載の証明書

11月21日(木) 9:00～ 新宿文化センター1階チケット窓口

※残席ある場合のみ販売

③Web会員販売

12月9日(月) 12:00～ 新宿文化センターWebページより

④一般発売

12月13日(金) 9:00～ 新宿文化センター1階チケット窓口

※この公演のチケット販売窓口(友の会・新宿区民・一般)は、新宿文化センターのみでのお取り扱いです。

※1 友の会会員(有料・要事前入会)について

対象会員:11月12日までに入会のお手続き(入金の確認)が終了している会員の方

本公演では、入場時にご本人確認を行います。

入場はチケットに印字された購入者の方のみに限らせていただきます。同伴の方は購入者の方と必ず同時にご入場ください。ご本人確認に必要な書類を必ずご確認の上、当日必ずご持参ください。確認が取れなかった場合には、いかなる理由でもご入場をお断りさせていただきます。ご理解・ご協力の程、よろしくお願い申し上げます。

【本公演に関するお問い合わせ】ネクストロード Tel 03-5114-7444 (平日14:00～18:00)

ツアーに関する情報、入場時の本人確認に関する詳細はこちらをご確認ください。

http://www.miyuki.jp/tour-2020/

企画制作 ヤマハミュージックエンタテインメントホールディングス
ネクストロード・プロダクション

主催 公益財団法人新宿未来創造財団

問 新宿文化センター Tel 03-3350-1141(9:00～19:00)

広告内容についてのお問い合わせは、直接各ご連絡先まで

生徒募集!
大切な時期です!
計算だけでなく、文章題や図形も。
算数・数学 国語・英語
1969-1970
SUKYOKEN
教材内容 説明会 参加費 無料
指導方法
11月12日(木)・14日(土)・15日(日) 10:00～
お気軽にご参加ください。
ご都合が悪い方は個別に受付ます。
0120-420-531
数教研
www.sukyoken.jp
新宿教室(四谷4-30-14 服部ビル5階 新宿御苑すぐ)

相続税 相談無料!
第106回 T's会計セミナー
11月15日(金)18:10～19:30
『不動産所得者の相続』
・法人活用した場合、
どうなるの?
・貸付事業用宅地の
小規模特例を受ける
●会費 無料
●講師 税理士 吉田 浩三・松田 慎一
●会場 税理士法人T's会計セミナー
12月16日(月)18:10～19:30
『不動産所得者の確定申告』
～青色と白色、収入と経費について～
T's 税理士法人T's(ティーズ)会計
高田馬場 1-24-16 内田ビル4F
申込先: TEL: 03-3205-4951
FAX: 03-3205-4950
ts-kaikai@tkcnf.or.jp
高田馬場駅早稲田口3分 大丸ビークラス

カタログ、パンフレット制作やデザインならタクトシステム TACT SYSTEM

30年の実績を紡いだ技術力で あらゆるニーズにお応えできます。
ご希望など、お気軽にお聞かせください。

ローコスト/ハイスピード/ハイクオリティ を実現します!

| タクトシステム SP事業のご案内>> | 企画・制作 | プロモーション ネット | プロモーション 店頭 | キャンペーン | 展示会 |
|--|--|--|--|---|---|
| 成果に直結するベストな施策をご提案し、企画・制作から実施・運営まで、全工程において貴社の分身として、全力を尽くすことをお約束します。 | ●商品カタログ、ポスター、リーフレット ●会社案内、採用案内 ●ノベルティ、記念品 ●映像コンテンツ ●デジタルサイネージ ●etc. | ●Web制作 ●ランディングページ制作 ●SEO施策の実施 ●コンテンツマーケティングの運用 ●Web解析レポート作成～改善策提案 ●etc. | ●売場展開告知ツール ●購買時点メディア(POP) ●販売什器 ●etc. | ●各種キャンペーン企画の立案 ●告知ツール等の企画・制作 ●景品提案 ●事務局運営 ●イベントプロモーション(AR) ●etc. | ●イベントの企画・運営 ●ブースデザイン～設置 ●配布ツール企画・制作 ●スタッフ派遣 ●ディスプレイ、サイン等の企画・制作 ●etc. |

タクトシステム株式会社 〒169-0051 東京都新宿区西早稲田3-27-24
Tel. 03-3200-0490 【受付時間】 9:00～18:00(平日)

Webサイトで検索! タクトシステム 検索



新宿歴史博物館特別展 近代測量150年記念

測量×地図 測り・描き・守り・伝える

国土地理院などが所蔵する古地図・測量器具などから、江戸時代から明治そして現代までの測量技術の進歩と地図の歴史を紹介します。中でも明治前期に作成された「第一軍管地方2万分1迅速測図原図」はフランスから習得した技術で地図を作成しており、絵画のような雰囲気が漂う美しい地図です。会期中は資料保護のため展示替えを行います。新宿区部分が展示されるのは11月23日～12月8日です。お見逃しなく！



迅速測図原図 (国土地理院所蔵)

日 開催中～12月8日(日)9:30～17:30(最終入場は17:00)

場 新宿歴史博物館 地下1階企画展示室

料 常設展観覧料(一般300円)で観覧できます。中学生以下は無料。

主催 (公財)新宿未来創造財団 新宿歴史博物館、近代測量150年記念事業推進会議

共催 新宿区・新宿区教育委員会 休館日 11月11日(月)・25日(月)

ギャラリートーク

展示について、担当学芸員が解説します。

日 会期中毎週土曜日 13:00～13:30

場 新宿歴史博物館 地下1階展示室前集合 (ただし、特別展観覧券または半券が必要)

れきはくカフェ

展示をご観覧のあとは、ほっと一息。

珈琲等をお楽しみください。

日 11月17日(日)10:00～15:00

場 新宿歴史博物館 地下1階ホワイエ

定 各日先着100名

料 無料(ただし、特別展観覧券または半券が必要)

博物館でお茶席体験

新宿歴史博物館 秋のお茶会

深まる秋の一日、新宿歴史博物館の中庭を眺めながら、美味しいお抹茶と和菓子をお召し上がりください。お作法を気にせず、どなたでも気軽にお茶席を体験できます。

日 11月24日(日)10:00～15:00

場 新宿歴史博物館 地下1階ホワイエ

定 先着50名

(茶菓がなくなり次第終了します)

料 300円(和菓子付き)

協力 藤の会(江戸千家流)

申 当日直接ご来場ください。



林芙美子記念館 (中井2-20-1)

年末年始のおもてなしにも!

林芙美子記念館 絵手紙講座 扇形画仙紙とはがきに描く冬の絵手紙

年末年始のおもてなしの場に合う絵柄や、記念館の庭で感じる冬のモチーフを、扇形の画仙紙に描いてみませんか。鉛筆で描く絵手紙のコツを伝授します。年賀状にぴったりのはがきも制作できます。経験者、初心者問わず、お気軽にどうぞ。画材をお待ちでない方には貸し出します。



参考作品

日 12月2日(月・休館日)10:00～13:00

場 林芙美子記念館 講師 西村正代(日本絵手紙協会公認講師)

定 20名(多数抽選) 料 500円(材料費含)

締 11月20日(水)

申 往復はがきに記載例(3面)のほか、同伴者(1名まで)の氏名を記入し、新宿歴史博物館へ。 WEB

写真撮影と写生日

絵手紙講座当日は、1日を通して、絵手紙講座受講者以外の方も、写真や、写真撮影を心ゆくまでお楽しみいただけます。

※水彩色鉛筆を貸し出します。(数には限りがあります。)

日 12月2日(月・休館日)

10:00～15:30

(入館は15:00まで)

場 林芙美子記念館

料 一般150円、小中学生50円(入館料)

申 当日直接ご来場ください。

林芙美子記念館アトリエ・石蔵ギャラリー展示 林芙美子のハイカラな暮らし

芙美子は、日本的な生活を愛し純和風の家を最後の棲家としました。一方で、蓄音機でレコードをかけて音楽を楽しんだり、国産第1号の冷蔵庫を購入したりと洋風のライフスタイルも好んで取り入れていました。この度は、芙美子のハイカラな生活の一端をご紹介します。



自宅にて笠置シズ子(右側)と

日 11月6日(水)～令和2年2月24日(月休)

10:00～16:30(入館は16:00まで)

場 林芙美子記念館 アトリエ展示室、石蔵ギャラリー

料 一般150円、小・中学生50円(入館料)

※新宿区内の小・中学校の冬季休業期間中、小・中学生は無料

漱石山房記念館 (早稲田南町7)

漱石山房記念館 Tel 03-3205-0209

《通常展》テーマ展示 高浜虚子没後60年「漱石と高浜虚子」

令和元(2019)年は、俳人・小説家として知られる高浜虚子の没後60年にあたります。虚子は夏目漱石の小説家デビュー作として知られる、「吾輩は猫である」誕生に大きく関わったことが知られています。本展示では、虚子と漱石の俳句や、虚子が主宰した雑誌『ホトギス』などをとおして、漱石が『吾輩は猫である』を『ホトギス』に発表するまでを中心に、二人の交流の歩みを見ていきます。

日 12月3日(火)～令和2年2月24日(月休) 10:00～18:00(入館は17:30まで)

休館日 毎週月曜日(祝日の場合は翌平日)、臨時休館12月10日(火)(12月9日(月)が特別開館のため)

年末年始(12月29日～令和2年1月3日)

場 漱石山房記念館 2階展示室

協力 公益財団法人虚子記念文学館

料 一般300円

小中学生100円

※団体(20人以上)は個人の観覧料の半額

ギャラリートーク

展示について、担当学芸員が解説します。

日 12月14日、1月11日・25日

2月8日・22日の各土曜日

14:00～(20分程度)

申 申込不要。ただし、観覧券が必要です。

文学さんぽ

漱石忌にちなんで雑司が谷霊園へ WEB

12月9日の夏目漱石の命日にちなんで、雑司が谷霊園の夏目漱石墓を訪ねます。スタートは『夢十夜』にも記されている護国寺。途中、菊池寛旧居跡をめぐり、漱石をはじめ、数多くの文学者が眠る雑司が谷霊園を散策します。

日 12月9日(月)9:00～12:00(雨天決行・荒天中止)

集合 護国寺山門前(文京区大塚5-40-1)(最寄り駅:東京メトロ有楽町線護国寺駅)

コース(予定) 護国寺→菊池寛旧居跡→雑司が谷霊園

解説 雑司が谷霊園(豊島区南池袋4-25-1)(最寄り駅:東京メトロ副都心線雑司が谷駅)

解説 漱石山房記念館ガイドボランティア 定 60名(多数抽選)

料 800円(保険料込み) 締 11月22日(金)

申 往復はがきに記載例(3面)のほか、同伴者(2名まで)の氏名・年齢を記入し、漱石山房記念館へ。

《特別展》

救い出された文学コレクション - 巨理町・江戸家資料の世界 -

「江戸家資料」は、平成23年3月11日の東日本大震災に伴う津波により被災し、文化財レスキューの活動により救出されました。夏目漱石を始め、森鷗外・田山花袋・国木田独步・芥川龍之介など、著名な文学者たちの原稿・書簡類を展示しています。

日 開催中～11月24日(日)10:00～18:00 (入館は17:30まで)

休館日 11月5日(火)・11日(月)・18日(月)

場 漱石山房記念館 2階展示室

共催 新宿区、新宿区教育委員会

後援 宮城県巨理町

協力 巨理町立郷土資料館

料 一般500円、小中学生100円

※団体(20人以上)は個人の観覧料の半額

リーフレット販売中!



特別展リーフレット(A4判、28頁) 価格:200円

新宿区-玉名市の協働展

小説『草枕』の美術世界 ～新・草枕絵展～ 無料

小説『草枕』の舞台となった熊本県玉名市にある草枕交流館が公募した美術展の歴代優秀作「新・草枕絵」と、漱石ゆかりの地を俳句に詠み写真と合体した俳句フォト展優秀作品を展示します。

日 11月2日(土)～

11月29日(金)

場 漱石山房記念館

地下1階多目的

スペース

主催 玉名市 共催 新宿区

場 玉名市草枕交流館 Tel 0968-82-4511

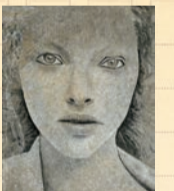

杉浦隆夫(那美さん、それだ)2015年「草枕美術展ファイナル(2015)最優秀作」

新宿区立図書館・漱石山房朗読会

鶴巻図書館×漱石山房記念館

大人のための朗読会 酒と文豪 無料

ぐるーぷ・カナリヤによる朗読・朗読劇。朗読による耳から入ってくる《ことば》で、夏目漱石をはじめ、日本文学作品の中からお酒のエピソードのある作品をお楽しみください。

日 11月17日(日)14:30～16:00 場 漱石山房記念館 地下1階講座室

主催 鶴巻図書館 共催 漱石山房記念館 朗読 ぐるーぷ・カナリヤ

定 50名(先着順) 申 当日直接ご来場ください。

申 中央図書館内鶴巻図書館仮事務所 Tel 03-3364-1421(水～日) ※空調設備更新工事のため、鶴巻図書館は休館しています。

中央図書館×アクセルワン

若手声優が読む夏目漱石～拝啓、漱石先生～ 無料

漱石山房記念館長のミニ講演および、新宿区内にある声優プロダクション「アクセルワン」所属の声優、工藤雅久さん、渡井奏斗さん、珠木のぞみさんらによる朗読会を行います。夏目漱石の作品のほか、芥川龍之介の作品を朗読します。

日 11月30日(土)14:30～16:30 場 漱石山房記念館 地下1階講座室

主催 中央図書館 協力 漱石山房記念館

朗読 (株)アクセルワン所属の声優 定 70名(先着順)

申 当日直接ご来場ください。 問 中央図書館 Tel 03-3364-1421

広告内容についてのお問い合わせは、直接各ご連絡先まで

お葬式勉強会

2019年11月24日(日)

午後2時～3時

お話し 家族葬の費用

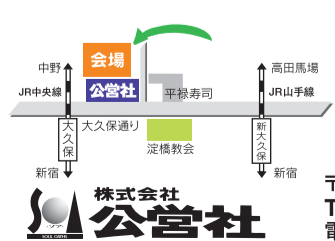

会場: 東京都新宿区百人町2-21-29 公営社ソアホール2階

入場料: 無料

会場は15席位、席の予約は電話で

〒169-0073 東京都新宿区百人町2-21-1 TEL 0120-556-847 FAX 03-3361-4460 電子メール k-info@koueisha.co.jp

運動は嫌い 食事は大好きでも 痩せたい!

40代以上から始める

漢方ダイエット 太っている人ほど成功しやすい 四谷漢方堂 03-6709-9233

お知らせ

イベントと一緒に盛り上げませんか！ レガスまつり2020参加団体大募集!!

来春、4月4日(土)に、新宿コズミックセンター、大久保スポーツプラザ、新宿文化センター、新宿歴史博物館、漱石山房記念館を巡回バスで結び、老若男女を問わず誰でも気軽に参加し、楽しめるイベント「レガスまつり2020」を開催します。実施会場のうち新宿コズミックセンターおよび大久保スポーツプラザと一緒にレガスまつり2020を盛り上げてくれる団体を募集します。団体の活動紹介や体験ブース、ロビーパフォーマンスなど、日ごろの活動の成果をアピールしましょう。

- 日** 令和2年4月4日(土)9:30~15:30 ※雨天決行
- 場** ①新宿コズミックセンター ②大久保スポーツプラザ
- 料** 飲食物の販売は1ブース2,500円、手工芸品の販売などは1ブース売上の10%をご負担いただきます。
- 締** 12月20日(金)
- 申** 参加希望団体は、レガスまつり2020企画申込票に必要事項を記入のうえ、新宿コズミックセンター1階・受付窓口へ持参もしくは(公財)新宿未来創造財団スポーツ・マラソン課宛に郵送、Fax、メールなどでも受け付けています。
- 問** スポーツ・マラソン課 Tel 03-3232-7701

募集内容

| | |
|---|---------------------------------|
| 1 | 新宿コズミックセンター1階・ロビーパフォーマンス |
| 2 | 新宿コズミックセンター1階・ロビー物販スペース |
| 3 | 新宿コズミックセンター3階・大会議室活動紹介、参加体験型ブース |
| 4 | 大久保スポーツプラザ3階・ロビー物販スペース |
| 5 | 大久保スポーツプラザ3階・集客室参加体験型ブース |

是非ご参加ください 生涯学習館 利用者懇談会

生涯学習館の運営について、日頃ご利用いただいている団体の皆さまとの意見交換をし、相互の親睦を深めます。登録館以外での参加も可能です。是非ご参加ください。

※事前申し込み不要

問 新宿文化センター Tel 03-3350-1141

| | | |
|---------------------|----------------------|-----------|
| 赤城生涯学習館(赤城元町1-3) | 11月26日(火)10:00~12:00 | 2階 教養室A |
| 住吉町生涯学習館(住吉町13-3) | 11月26日(火)14:00~16:00 | 地下1階 学習室A |
| 北新宿生涯学習館(北新宿3-20-2) | 11月28日(木)14:00~16:00 | 3階 学習室A |
| 戸山生涯学習館(戸山2-11-101) | 11月29日(金)10:00~12:00 | 1階 ホール |
| 西戸山生涯学習館(百人町4-7-1) | 11月29日(金)14:00~16:00 | 2階 視聴覚室 |

毎月のお楽しみ!!

落語 in 和室

大久保スポーツプラザ
(大久保3-7-42)

新鋭の「若手噺家」さんの落語二席を、お楽しみください。

日 12月2日(月)10:30開演(10:00開場)

場 大久保スポーツプラザ 3階和室 ※全いす席

料 400円 お得な回数券もあります

協力 (公社)落語芸術協会

申 当日直接ご来場ください(未就学児不可)。

※公演中、他のお客様のご迷惑となる行為はご遠慮ください。

※満席時はお断りする場合がございます。お時間に余裕をもってお越しください。

問 スポーツ・マラソン課 Tel 03-3232-7701



瀧川鯉津(ニツ目) 桂伸び太(前座)

毎月開催♪

新宿コズミックセンター ロビーコンサート

無料

深まる秋にオペラをどうぞ!

声楽家佐藤一昭さんの門下グループ「ボーコアポロ」のメンバーがお届けする、オペラの名曲をお楽しみください。

日 11月18日(月)12:00~13:00

場 新宿コズミックセンター1階ロビー 椅子50席程度

曲 「ある晴れた日に」「フェデリコの嘆き」「月に寄せる歌」ほか

申 当日直接ご来場ください。

問 スポーツ・マラソン課 Tel 03-3232-7701

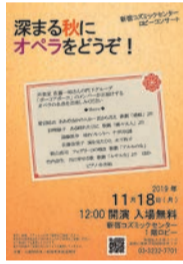

大久保スポーツプラザ プラザコンサート

無料

冬に舞う華の宴~現代風ポップ民謡の世界~

「民謡の新しいカタチ」を求めて生まれた、現代風民謡ユニット『NeoBallad』。民謡本来の歌詞やメロディーを大切にしつつ、洋楽のエッセンスを取り入れてアレンジした独特の世界観を、ボーカルの若狭さちの伸びやかな歌声とともに、一緒に歌って、踊って、お楽しみください。

日 12月7日(土)13:30開演(13:00開場)

場 大久保スポーツプラザ 3階多目的ホール 椅子70席程度

演 『NeoBallad』より、ボーカル・若狭さち 単独ライブ!

申 当日直接ご来場ください。

問 スポーツ・マラソン課 Tel 03-3232-7701



文化・芸術・生涯学習 新宿区生涯学習フェスティバル開催!

申 直接会場へお越しください 問 新宿文化センター Tel 03-3350-1141 入場無料

場 新宿文化センター(新宿6-14-1)

新宿区共催



手工芸・陶芸展

日 11月18日(月)~11月24日(日)
10:00~18:00 ※最終日は15:00まで
場 地下1階展示室

短歌・俳句・川柳展

日 11月18日(月)~11月24日(日)
10:00~18:00 ※最終日は15:00まで
場 地下1階展示室 ※作品集配布あり

絵画展・書の展・写真展受賞作品展示

日 11月18日(月)~11月24日(日)10:00~18:00 ※最終日は15:00まで
場 地下1階展示室
※写真展受賞作品は11月5日(火)からエントランスロビーにて展示します。

吟剣詩舞のつどい

日 11月17日(日)10:00~16:30(開場9:30)

場 小ホール

剣詩舞体験教室(無料)

日 12:00集合 ※先着10名程度 **協力** 新宿区吟剣詩舞道連盟



いけ花展

日 11月22日(金)~11月24日(日)9:00~22:00 ※最終日は15:00まで

場 エントランスロビーおよび地下1階展示室前

※いけ花展添え釜(無料お茶席)

日 11月24日(日)10:00から先着100名 **協力** 新宿区花道茶道協会 **場** 地下1階展示室

新宿歴史博物館の臨時休館のお知らせ

給排水管の改修工事等のため、新宿歴史博物館は下記の日程で全館休館します。ご迷惑をおかけしますが、ご理解・ご協力をお願いします。

休館期間

12月16日(月)~令和2年3月13日(金)
※工事期間の変更により、休館の日程が変更となる場合があります。

問 新宿区文化観光課

Tel 03-5273-4126(工事工程について)

新宿歴史博物館

Tel 03-3359-2131(事業等について)

広告スペース

レガスパーク

お問い合わせは直接各ご連絡先まで>>>>

内山ピアノ教室☆生徒募集 ☎03-3952-6225

幼児~大人 初歩~上級 楽しいレッスン♪
無料体験実施中! 落合南長崎駅・中井駅

桐朋音楽大元講師のピアノ教室 ☎03-3952-5055

初歩~受験 桐朋音楽教室講師 中井駅7分
「志村ピアノ・ソルフェージュ教室」で検索を

合気道スクール ワセダクラブ会員募集!

シニアクラス 毎週火曜10時半~12時

中学生~社会人クラス毎週木曜19~21時

早稲田大学17号館地下1階 ☎03-3301-5930

M'sパッチワークキルト m667.blog.fc2.com

日本手芸普及協会カリキュラム・他 火木土
月謝¥3000 早稲田7分見学OK 090-7282-0950

マンツーマン外国語レッスン

英仏西独伊中韓国語他体験個人40分2000円
初歩~上級LIG曙橋駅A4 1分0333554471

☆立花真理ピアノ教室☆Tel.5229-4408

個人レッスン幼児~一般 初心者から専門レ
ヴェル 音大他受験も 水~金 市谷加賀町

新宿コズミックセンター★プラネタリウム 問 スポーツ・マラソン課 Tel 03-3232-7701

ふたご座にまつわる、日本と海外のおはなしを聴こう! 星空おはなし会 月灯座「クリスマスと冬の星座」

プラネタリウムの星空と三味線の音色がいざなう 宮沢賢治の星めぐり

日 12月8日(日)14:00~(約60分)

曲 第一部 浪曲ショートショート『冬の星座のおはなし』(宮沢賢治 双子の星より)~途中 冬の星空解説~ 第二部 『クリスマス・キャロル』

(イギリスの文豪チャールズ・ディケンズ原作)対 小学生以上の親子・家族

※一般の方もご参加可 **定** 140名 **料** 大人600円、中学生以下無料

締 11月25日(月) **申** はがきにて記載例(下段)のほか、参加者人数および大人の人数を記入し、新宿コズミックセンターへ。

WEB 窓口で申し込み可。※公演中の入退場や会場内での飲食などはご遠慮ください。



QRコードからお申し込みできます!

申込方法

郵送

はがき 往復はがき

記載例

- ①申し込む講座名・公演名
- ②郵便番号・住所
- ③氏名(ふりがな)
- ④電話番号
- ⑤年齢・性別
- ⑥(在勤・在学の場合)名称と所在地
- ⑦会員番号(新宿歴史博物館メンバーズ会員のみ)

! お申し込みいただく講座によって、**はがき**(63円)の場合と、**往復はがき**(126円)場合があります。
※10月1日以降のお申し込みは、郵便料金の改定によりはがきは63円、往復はがきは126円となります。

講座申し込み時のお願い

- 応募人数が最少催行人数に満たない場合、開催しないことがあります。
 - 講座参加料入金後のキャンセルおよび欠席時の返金はいたしません。
 - 講座・イベントの参加にあたっては、万一の事故の発生に備えて、スポーツ安全保険などの傷害保険へ加入されることをおすすめします。
- 申し込みにあたって取得する個人情報は、当該講座・イベントに係る諸連絡の目的で利用するものとし、それ以外の利用はいたしません。

あて先

- 〒169-0072 新宿区大久保3-1-2 **新宿コズミックセンター**
(地域交流課、子ども支援課、施設課、スポーツ・マラソン課)
- 〒160-0008 新宿区四谷三栄町12-16 **新宿歴史博物館**
- 〒162-0043 新宿区早稲田南町7 **漱石山房記念館**
- 〒160-0022 新宿区新宿6-14-1 **新宿文化センター**

往復はがきの場合

| | | | |
|---------|-------|-----------|-------|
| 往信(表) | 返信(裏) | 返信(表) | 往信(裏) |
| 〒000000 | 記入しない | 〒000000 | 記載例 |
| 申込先 | | お客様のお名前住所 | など |

WEBから
ラクラク
お申し込み

本紙に載っているイベントの詳細は、WEBサイトでもご覧いただけます! WEB マークがついているイベントも、右記QRコードからお申し込み画面にご案内します!
<https://www.regasu-shinjuku.or.jp/>



11/30(土) 李政美コンサート ~おととことばとこころで~

心に響く透明な歌声、圧倒的な歌力を持った李政美が新宿文化センターに登場! 演 李政美(イ・ジョンミ)、竹田裕美子、佐久間順平



チケット 販売中

12/7(土) 早島万紀子クリスマスオルガンコンサート 聖母マリアに捧ぐ

今年4月、大火災に見舞われたパリのノートルダム大聖堂で、逆巻く炎から奇跡的に守られたオルガン。そこに込められた聖母マリアの祈りとは? 演 早島万紀子(新宿文化センター専属オルガニスト)



友 Web 窓 電話 区民割引あり

12/14(土) 人生を楽しく過ごしたい貴方、答えはオペレッタのなかにある! 新宿オペレッタ劇場26



シャンゼリゼのモーツァルト、200回目のお誕生日おめでとう! お待ちかね! 新宿オペレッタ劇場に嵐を呼ぶ三度目のオッフェンバック特集。

チケット 販売中

12/15(日) ちいさな子どもたち・障がいがある子どもたち みんなへ音楽のクリスマスプレゼント はじめてのおんがくかい クリスマスコンサート (推奨年齢0歳児~8歳児)

このコンサートは、「音楽はすばらしい! 本物の音楽を聴かせたい!」というパパママ、そしてお子さまを対象とした本格的音楽体験プログラムです。



1/29(水) アンドレア・バッティストーニ新宿文化センター公演第4弾 フレッシュ名曲コンサート ブリティッシュ・ナイト

演 指揮: アンドレア・バッティストーニ チェロ: 三井静*, バリトン: 青山貴** 管弦楽: 東京フィルハーモニー交響楽団



チケット 販売中

1/15(水) 新春を彩る毎年恒例の本会 新春名作狂言の会

狂言の頂点に立つ両家のスーパーstarたちが一堂に会し、新春の幕開けを寿ぎます。 演 野村万作(人間国宝)、野村萬斎、野村裕基



新宿文化センター ランチャイムコンサート 大ホール 無料

楽しい木管五重奏 それぞれの楽器が奏でるハーモニーをお楽しみください。 日 11月18日(月)12:15開演(12:00開場)



3/14(土) ホワイトデー・オペラティック・コンサート 大野和士×都響コンサート

演 指揮: 大野和士 ソプラノ: 小林厚子 メゾソプラノ: 谷口睦美



Advertisement for Fujiko Hemming's 2019 Italian Chamber Orchestra concert and 2020 piano recital.

Advertisement for ticket purchase methods and terms, including window, web, and phone reservations.