



漱石山房記念館  
通常展

12月23日(土)～令和6年4月21日(日)

# 夏目漱石と漱石山房

其の一

漱石山房記念館が所蔵する代表的な資料と、令和4年度の新収蔵資料を展示します。  
併せて、漱石山房記念館の中核を占める「松岡・半藤家資料」から  
漱石山房と関連する資料も展示します。



「漱石遺墨 第二」(大正時代)



「虞美人草」(初版)



夏目金之助 松根東洋城宛て書簡 明治45年5月30日



夏目漱石筆 風景墨画



「虞美人草」新聞切抜き



夏目漱石の長襦袢

開館時間 10:00～18:00(入館は17:30まで)

場 漱石山房記念館 2階資料展示室

¥ 一般300円、小中学生100円。団体(20名以上)は個人の観覧料の半額。

小中学生は土日祝日および冬季・春季休業期間は無料。※障害者手帳等をお持ちの方は手帳の提示で無料(介助者1名無料)

休館日 毎週月曜日(祝休日の場合は翌平日)

ギャラリートーク 令和6年1月21日(日)、2月18日(日)、3月17日(日)、4月13日(土)

12月19日(火)～12月22日(金) 展示替えのため臨時休館

## 漱石山房記念館 新年来館者プレゼント

展示室(有料)をご観覧いただいた方に、オリジナル和紙ステッカーをプレゼントします。

日 令和6年1月4日(木)～8日(月祝) 時間 10:00～18:00(入館は17:30まで)



問 漱石山房記念館(早稲田南町7) ☎03-3205-0209 📠03-3205-0211 <https://soseki-museum.jp>





HISTORY  
歴史

新宿歴史博物館・漱石山房記念館が募集する講座・イベントは応募人数が超過した場合の抽選において新宿歴史博物館メンバーズ倶楽部会員、区内在住の方が優先となります。

漱石山房記念館 (早稲田南町7)

☎ 漱石山房記念館  
☎ 03-3205-0209 ☎ 03-3205-0211  
https://soseki-museum.jp

ライトアップ「竹あかり」

無料 FREE

夏目漱石は、明治29年4月に第五高等学校の英語教師として赴任し、明治33年7月までの4年あまりを熊本で過ごしました。熊本地震からの復興等に対するご支援への感謝の気持ちを伝えるため、「竹あかり」を漱石山房記念館で開催します。

期間 12月5日(火)～12月27日(水) 16:30～20:00 ※休館日も点灯  
主催 熊本県 漱石山房記念館 前庭



新宿歴史博物館 (四谷三栄町12-16)

☎ 新宿歴史博物館  
☎ 03-3359-2131 ☎ 03-3359-5036  
https://www.regasu-shinjuku.or.jp/rekihaku/

林芙美子記念館 (中井2-20-1)

☎ 新宿歴史博物館  
☎ 03-3359-2131  
☎ 03-3359-5036

ミュージアムショップ からのお知らせ

江戸時代の新宿を描いた錦絵の絵はがきです。季節の便りに使ったり、お部屋の壁に飾ったり…海外へのお土産にも人気です。

場 ミュージアムショップ

¥ 各60円

他のオリジナルグッズはこちら



(宛名面) 名所江戸百景 四ツ谷内藤新宿 歌川広重(初代) 安政4年(1857)



玉川堤の花 歌川広重(初代) 安政3年(1856)



東都名所坂つくしの内 牛込神楽坂之図 歌川広重(初代) 天保11年(1840)頃

林芙美子記念館 臨時休館のお知らせ

館内設備修繕のため、下記の期間は休館します。ご不便をおかけしますが、ご理解ご協力をお願いします。

☎ 12月12日(火)～令和6年2月13日(火)  
※12月11日(月)は定期休館日です

☎ 工事関係 新宿区文化観光産業部 文化観光課 文化資源係

☎ 03-5273-4126

☎ その他全般 新宿歴史博物館

☎ 03-3359-2131

レガス×東京公共嘱託登記司法書士協会

相続登記義務化目前!

～司法書士が教える相続の基本知識～

無料 FREE

令和6年4月に迫った相続登記義務化に向けて、司法書士が相続に関する基本的な知識をお伝えします。講座のあとは、個別相談会を実施します。

☎ 令和6年1月27日(土) 13:30～15:00(講座)・15:15～16:45(相談会)

☎ 住吉町生涯学習館 2階レクリエーションホール(住吉町13-3)

☎ 講師 木村 拓(司法書士) ☎ どなたでも(区内在住・在勤・在学の方優先)

☎ 定員 36名(講座)・15名(相談会)ともに多数抽選

※相続税など「税金」に関する内容は取り扱いません ※相談会のみ参加は不可

☎ 申込 往復はがき に 記載例 (下段) と個別相談希望の有無を記入し、新宿文化センター(文化振興・学習課)へ。

☎ 開催 令和6年1月10日(水) 共催 (公社)東京公共嘱託登記司法書士協会

☎ 会場 文化振興・学習課 ☎ 03-3350-1141



子ども好き集まれ!!

「小学校放課後子どもひろば」  
パートスタッフ大募集

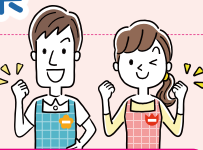

新宿区立小学校で、放課後や冬休みなど授業のない時間に活動室や校庭で遊ぶ子どもたちの安全を見守るお仕事です。

平日の放課後 原則 14:00頃～18:00頃  
長期休業期間中 原則 10:00頃～18:00頃  
日数、曜日(月～金)等、応相談。

☎ 子ども支援課

☎ 03-3232-5122

くわしくはこちら!



時給 1,238円

※業務調整手当含む  
※採用前研修1,113円

まもなく開催!

まなぶはこんなにおもしろい!

子どもフェスタ2023

Children's Festa 2023

みんなの「おもしろい」をさがしてみよう!!

☎ 会場 新宿コズミックセンター ☎ 対 中学生以下とその家族(大人だけの参加は不可)

☎ 無料(一部プログラム有料) ☎ 問 子ども支援課 ☎ 03-3232-5122

※安全管理上一部の会場は小中学生のみの入場とさせていただきます

※公共交通機関でのご来場にご協力ください

12/16(土) 10:00～16:00 開催

整理券配布は9:30から

当日参加できる無料プログラムを用意しています。ご来館お待ちしております!



五十嵐美樹 (サイエンスショー)



ドローンショー



化石のレプリカづくり



鉄道模型展示



フェスタの詳細はこちらから



申込方法

講座申し込み時のお願い

●応募人数が最少催行人数に満たない場合、開催しないことがあります。●講座参加料入金後のキャンセルおよび欠席時の返金はいたしかねます。●振込等にかかる手数料は、ご負担ください。●講座・イベントの参加にあたっては、万一の事故の発生に備えて、スポーツ安全保険などの傷害保険に加入されることをおすすめします。

※申し込みにあたって取得する個人情報は、当該講座・イベントに係る諸連絡の目的で利用するものとし、それ以外の利用はいたしません

郵送 往復はがき はがき

記載例

- ①申し込み講座名・公演名
- ②郵便番号・住所
- ③氏名(ふりがな)
- ④電話番号
- ⑤年齢
- ⑥名称と所在地(新宿区内在住・在学の場合)
- ⑦会員番号(新宿歴史博物館メンバーズ倶楽部会員のみ)
- ⑧学校名・学年・保護者氏名(子ども対象のイベントのみ)

あて先

新宿コズミックセンター (地域交流課、子ども支援課、施設管理課、スポーツ推進第一課)  
〒169-0072 新宿区大久保3-1-2

新宿歴史博物館 〒160-0008 新宿区四谷三栄町12-16

漱石山房記念館 〒162-0043 新宿区早稲田南町7

新宿文化センター 〒160-0022 新宿区新宿6-14-1

(文化振興・学習課)  
※新宿文化センター事務所移転のため、12月18日以降は、  
〒160-0022 新宿区新宿5-18-14 新宿北西ビル2F

! 講座によって「はがき」(63円)の場合と、「往復はがき」(126円)の場合があります。

往復はがきの記入例

往信(表)	返信(裏)	返信(表)	往信(裏)
〇〇〇〇〇〇 申込先	記入しない	お客様の住所 お名前	記入例 など

広告内容についてのお問い合わせは、直接各ご連絡先まで。

TONNO DANCE STUDIO <KIDS>  
アイテラス落合南長崎ANNEX校  
11月10日 NEW OPEN  
ダンスを楽しく学べる! キッズ向けダンススクール  
大江戸線「落合南長崎駅」A2出口徒歩1分





SPORTS

# スポーツ・お知らせ

## パドルテニス シニア教室 **無料** FREE

シニア向けのパドルテニス教室を実施します。

日 12月23日(土)

- 1部 10:00~12:00(受付9:30~)
- 2部 13:00~15:00(受付12:30~) ※2部は交流試合を行います
- 3部 15:30~17:30(受付15:00~)

場 新宿コズミックセンター 2階大体育室 講師 特別講師、新宿区パドルテニス協会のコーチ  
 対 都内在住、在勤の60歳以上の方 定 各回30名(先着順/区内在住の方優先)  
 申 記載例(2面)の内容をメールまたは電話で下記問い合わせ先に連絡しお申し込みください。  
 問 新宿区パドルテニス協会 戸敷あて mcnthf@outlook.jp ☎090-9015-9615  
 締 12月15日(金) 主催 新宿区パドルテニス協会 持ち物 運動できる服装、室内履き



## 社交ダンス 続・中級講座

優雅なスローフォックストロット、情熱的なサンバの基礎を学びましょう。

日 令和6年1月11日~3月28日の毎週木曜日 全12回 18:30~20:30 (1月11日初回受付開始18:10~)

場 新宿コズミックセンター 地下1階小体育室 講師 (公社)日本ダンススポーツ連盟公認指導員  
 内容 スローフォックストロット、サンバの基本ステップ  
 JDSFダンス検定ハイグレード6~4級程度  
 対 どなたでも 定 30名(多数抽選) 料 8,000円(スポーツ安全保険別途、加入は任意)



## シニアの社交ダンス初心者教室

シニア世代の社交ダンス初心者教室 3カ月で2種目をゆっくり指導します。

日 令和6年1月10日~3月27日の毎週水曜日 全11回 15:40~16:40 ただし、3月20日を除く

場 新宿コズミックセンター 2階多目的室 講師 (公社)日本ダンススポーツ連盟公認指導員  
 内容 タンゴ、チャチャチャ 対 50歳以上 定 20名(多数抽選)  
 料 5,000円(スポーツ安全保険別途、加入は任意)

## ストレッチとダンス

### ジュニアのサルサ&メレンゲ

音楽に合わせて、思い切り体を動かそう！ジュニアのダンス教室

日 令和6年1月10日~3月27日の毎週水曜日 全11回 17:00~18:00 ただし、3月20日を除く

場 新宿コズミックセンター 2階多目的室  
 講師 (公社)日本ダンススポーツ連盟公認ジュニア指導員 内容 サルサ、メレンゲ ほか  
 対 小学生程度 定 20名(多数抽選) 料 4,500円(スポーツ安全保険別途、加入は任意)



## キッズ スタディ&ダンスラボ

簡単な英語の歌を歌いながら、リズムに乗って踊りましょう！

アクションをしながら、自然に英語を身に着けましょう。基礎体力や言語能力を積極的に伸ばし、子どもたちが未来に向かって羽ばたいて行けるようサポートします。

日 令和6年1月14日・28日、2月4日・25日、3月3日・17日  
いずれも日曜日 全6回 9:30~11:45

対 ①幼児 ②小学生 受付時間 ①9:15~ ②10:30~  
 場 新宿コズミックセンター 2階多目的室  
 講師 (公社)日本ダンススポーツ連盟公認PD指導員他 定 各クラス20名(多数抽選)  
 料 各クラス 3,000円(スポーツ安全保険別途、加入は任意)  
 ※大人の同伴者1名無料で参加できます



共通

申 往復はがき に 記載例(2面)のほか性別を記入し、下記あてにお申し込みください。  
 〒169-0075 新宿区高田馬場4-35-13 カルムB-101  
 新宿区ダンススポーツ連盟 事務局  
 締 12月16日(土) 主催 新宿区ダンススポーツ連盟  
 問 新宿区ダンススポーツ連盟 ☎03-5348-2951 ☎03-5348-2952

## 返金を伴う施設利用取消手続き期限のお知らせ

下記対象施設の利用取消による返金手続きは、期限が年末年始休館期間にかかる場合、延長して令和6年1月5日(金)までになります。

対象施設 新宿コズミックスポーツセンター、大久保スポーツプラザ

対象の予約 ①全額返金 令和6年1月29日(月)~2月3日(土)分  
 ②半額返金 令和6年1月12日(金)~17日(水)分

手続き期限 令和6年1月5日(金)

問 施設管理課 ☎03-3232-7701

## 12月の臨時休館と年末年始の休館のお知らせ

12月29日(金)~令和6年1月3日(水)は、年末年始休館となります。その他の休館日は下表のとおりです。

施設名	臨時および定期休館日	問い合わせ
新宿コズミックセンター	①プール：12月8日(金)~17日(日) ②その他施設：12月11日(月)~13日(水) ※受付窓口は②の期間、16:30で終了	新宿コズミックセンター Tel 03-3232-7701
大久保スポーツプラザ	12月18日(月)	
屋外スポーツ施設	—	
新宿歴史博物館	12月11日(月)・25日(月)	
林芙美子記念館	12月11日(月)~令和6年2月13日(火) ※館内設備修繕のため(臨時休館を含む)	新宿歴史博物館 Tel 03-3359-2131
佐伯祐三アトリエ記念館	12月11日(月)・18日(月)・25日(月)	
中村彝アトリエ記念館	12月11日(月)・18日(月)・25日(月)	
漱石山房記念館	12月11日(月)・18日(月)~22日(金)・25日(月) ※展示替えのため(臨時休館を含む)	Tel 03-3205-0209
新宿文化センター	工事のため休館中 ※移転先事務所での営業は平日9:00~17:00(土日祝日は休み)	
赤城生涯学習館		新宿文化センター (文化振興・学習課) Tel 03-3350-1141
住吉町生涯学習館	12月11日(月)	
西戸山生涯学習館		
戸山生涯学習館	12月25日(月)	
北新宿生涯学習館		
新宿スポーツセンター	12月25日(月) ①小体育室：利用休止中~12月28日(木) ②プール：利用休止中~令和6年3月31日(日) ※大体育室は令和6年1月4日(木)~3月31日(日)工事のため利用休止	Tel 03-3232-0171
四谷スポーツスクエア	12月11日(月)	Tel 03-6273-2651

## 広告スペース

### レガスパーク お問い合わせは直接各ご連絡先まで

楽しくピアノを学びませんか？無料体験募集  
 初心者・大人の方歓迎！親切丁寧に教えます  
 内山ピアノ教室03-3952-6225目白大学そば

桐朋音楽教室のピアノ教室☎03-3952-5055  
 初歩~受験 桐朋音楽教室講師 中井駅7分  
 「志村ピアノ・ソルフェージュ教室」で検索を

ダンスと格闘技が混ざったカポエイラ教室  
 年長さんから。親子もOK。大人クラスも。  
 カポエイラテンポ大久保 capoeira.or.jp

理想の結婚相手探しを応援！相談無料  
 写真・趣味・地域&AIで24時間検索可能  
 お見合い実績5000組・身元確かな方で安心  
 プライダルスワン☎03-5962-7704 片山

広告内容についてのお問い合わせは、直接各ご連絡先まで。

西武親子体操スクール  
**あやこたいじょう**  
 (一社)日本親子体操協会  
 2024年1月OPEN  
 高田馬場校 所沢校 東大和校  
 写真はイメージです。まずは無料体験！

コーラス SRB (新宿)  
 (「スタートアップ」メンバー募集)  
 混声 練習後一杯  
 (1) 日 時：毎週土曜日14:30~17:00  
 (2) 場 所：新栄不動産ビジネス研修室  
 (3) 会 費：基本無料(先生謝礼、楽譜等は実費)  
 (4) お問合せ(気軽にご連絡ください)  
 〒160-0022東京都新宿区新宿6-24-16(新宿6丁目ビル6階) 新栄不動産ビジネス株式会社  
 (地下鉄東新宿駅徒歩5分) 担当：諸 星(モロホシ) 電話：080-5065-1071  
 Email: k-morohoshi@s-mt.co.jp みんなで楽しく唄いましょう！

正社員 ① 全国6支店 約700名の総合会社！ ② 未経験者、英語好き歓迎！ ③ 大使館、外資系に強い会社です。 大募集  
 パート  
 (1) 管理業務：沙留ビル管理員・・・ [正社員] 月給30~34万円  
 (2) 管理兼設備員：新宿本社、都内各所 [正社員] 月給24~27万円  
 (3) 設備技術者：新宿本社・・・ [正社員] 月給28~33万円  
 (4) 不動産営業：新宿本社・・・ [正社員] 月給28~33万円  
 (5) 清掃員：新宿本社、都内各所・・・ [正社員] 月給20~22万円  
 [パート] 時給1,250~1,300円  
 (6) 事務員：新宿本社・・・ [パート] 時給1,300~1,400円

【待遇】社保完備、交通費規定支給、有給休暇(6ヶ月後)  
 新栄不動産ビジネス株式会社 ☎03-5287-1007 (採用担当)  
 160-0022新宿区新宿6-24-16新宿6丁目ビル6F  
 (メール可) info@s-mt.co.jp



PERFORMANCE **公演情報** 問い合わせ 新宿文化センター (新宿6-14-1) 03-3350-1141 03-3350-4839 https://www.regasu-shinjuku.or.jp/bunka-center/

12/17 産学連携プロジェクト **新宿TRI FANTASY** チケット 残席僅少

蔡忠浩×奇妙礼太郎×Sundayカミデ×武蔵野美術大学×新宿未来創造財団  
それぞれソロでもバンドでも活躍するファンタジスタ3人が、お互いの個性や魅力、違いを引き出し合いながら創造する、予定調和ナシのライブショー！  
3人のファンタジスタと武蔵美の感性が、東京のど真ん中「新宿」でスパークします！

日 12月17日(日) 17:00開演(16:30開場) 場 角筈区民ホール(西新宿4-33-7)  
出 蔡忠浩、奇妙礼太郎、Sundayカミデ  
料 全席自由(入場整理番号付き) 一般4,500円、学生割引3,500円  
※未就学児入場不可  
※学生割引は窓のみで販売。詳細は新宿文化センターウェブサイトをご確認ください  
共催 新宿区  
協力 SAIKORO、(株)bud music、武蔵野美術大学空間演出デザイン学科  
web 窓 チケット購入方法 参照  
※窓口販売については電話にて要問い合わせ



令和6年 2/12 月休 11:00開演 矢来能楽堂 **能楽堂で笑おう! はじめての狂言** チケット 販売中

「狂言」ってなに? 難しそう...そんな疑問は笑って吹き飛ばそう!  
狂言界のホープ・野村裕基さんによる解説と、お席で体験できる  
気軽なワークショップで「狂言」を身近に感じるチャンスです。  
伝統芸能をはじめて鑑賞する子どもから鑑賞経験のある大人まで、  
矢来能楽堂に集合!

日 令和6年2月12日(月休) 11:00開演(10:30開場)  
場 矢来能楽堂(矢来町60) 出 野村裕基(和泉流狂言師) ほか  
料 全席指定  
おとな(中学生以上) 一般 3,500円、区民割引 3,000円  
子ども(3歳~小学生) 一般 1,000円、区民割引 800円  
内容 狂言のお話とワークショップ(座席で体験)・狂言「梟山伏」(附子)鑑賞  
対 小学生以上におすすめ(入場は3歳から可)  
区民割引あり web 窓 チケット購入方法 参照  
※窓口販売については電話にて要問い合わせ



令和6年 2/3 土 14:00開演 新宿PIT INN **ピットイン朝の部 ジャズピアニスト・エレジー** チケット 販売中

南 博氏の自伝小説「白鍵と黒鍵の間に」が映画化され注目されています。  
原作者南 博氏とゲストプレイヤーの魚返明未氏の演奏はもちろん、  
映画に携わった方々との制作秘話対談も楽しめるスペシャル企画です。

日 令和6年2月3日(土) 14:00開演(13:30開場) 場 新宿ピットイン(新宿2-12-4アコード新宿 B1)  
出 演奏・対談 南 博(ピアニスト・作曲家・文筆家)  
ゲストプレイヤー 魚返明未(ピアニスト・作曲家)  
対談ゲスト 村井康司(評論家・編集者)、富永昌敬(映画監督・脚本家)  
魚返明未(ピアニスト・作曲家)、菊地成孔(音楽家・作曲家・大学講師)  
料 全席自由 3,500円 入場整理番号付き(別途当日ドリンク代500円) ※未就学児入場不可  
協力 (株)ピットインミュージック  
web 窓 チケット購入方法 参照  
※窓口販売については電話にて要問い合わせ



令和6年 3/9 土 13:30開演 新宿サンパークビル **レガス出張落語会 朝之助と一刀と一猿** 12/8 9:00~ チケット販売開始!

人気者揃いの春風亭一朝一門の中から、次世代を担う注目の三兄弟が登場!  
同一門でありながら、芸風も性格も個性的で自由な3人。  
笑いの春一番が吹き抜けます!

日 令和6年3月9日(土) 13:30開演(13:00開場)  
場 新宿サンパークビル 7階サンホール(新宿3-22-12)  
※靖国通り沿い三平ストアの看板が目印です  
出 春風亭朝之助、春風一刀、春風亭一猿(オープニングトークあり)  
料 全席自由 2,000円(入場整理番号付き)  
※未就学児入場不可  
12月8日(金) 9:00~ web 窓 にて発売  
※窓口販売については電話にて要問い合わせ  
協力 (一社)落語協会  
web 窓 チケット購入方法 参照  
春風亭朝之助 (2024年秋 眞打昇進決定) 春風一刀 春風亭一猿



★プラネタリウム 一般公開番組 **星空散歩~冬~** **手ぶくろを買いに**

今回の星空散歩では冬の夜空を彩る星座たちと  
ぎょしゃ座の物語を紹介します。  
全天周作品は、子狐が人間の街に  
手ぶくろを買いに行く物語です。  
日 12月9日(土)・17日(日)  
令和6年1月13日(土)・21日(日)、2月10日(土)・18日(日)  
1回目 10:30~ 2回目 13:30~ 3回目 15:00~  
※投影時間約50分  
場 新宿コズミックセンター 8階プラネタリウム  
料 300円(中学生以下無料)  
申 不要。当日直接、新宿コズミックセンター8階へ ※チケット販売および開場は投影開始30分前から  
定 各回100名(先着順)  
問 スポーツ推進第一課 03-3232-7701



新宿コズミックセンターロビーコンサート **クリスマス ゴスペルコンサート** 無料 FREE

12/17 12:00開演 新宿コズミックセンター  
クリスマスの名曲たちをゴスペルで!  
大人数の大合唱ですっきり年忘れ!  
日 12月17日(日) 12:00開演(演奏時間約40分)  
場 新宿コズミックセンター 1階 ロビー  
出 サニーサイドゴスペルクラブ新宿  
曲 クリスマスメドレー  
天使にラブソングをメドレー  
Total Praise  
The Blood Still Works ほか  
定 イス席60席程度(立ち見も可)  
申 不要。当日直接会場へお越しください。  
問 スポーツ推進第一課 03-3232-7701  
※ロビーでの開催となります。施設利用に伴う音についてはご了承ください



**チケット購入方法**

**窓口販売** 窓 電話にて新宿文化センターにお問い合わせください 03-3350-1141 お支払いは現金のみ

**WEB予約(チケットWeb会員)** web ①オンライン即時決済(クレジットカード) ②セブン-イレブン引換 ※ご予約後1週間以内

**プレイガイド** ※お取り扱いのない公演もあります

**チケットぴあ** https://t.pia.jp/ ※予約にはPコードが必要です

**イープラス** https://eplus.jp/ (24時間受付)

**友の会** 友 窓口・電話・Web(先行予約あり) チケットを窓口で購入される際は、必ずメンバーズカードをお持ちください。 ※1公演4枚まで(一部公演を除く) ※ご利用には事前に入会登録が必要です **長期休館に伴い、11月1日から新規入会受付を中止しています。**

**電話予約** 新宿文化センター 03-3350-1141 受付時間 土日祝日を除く平日 9:00 ~ 17:00  
ご予約後、指定の期間内にお振込みください。  
①窓口引換:新宿文化センター事務所  
②郵便振替:予約済み公演名・枚数・席種・予約者の住所・氏名・電話番号を明記のうえ、下記振込先へ。

**振込先** 加入者名(振込先):新宿文化センター 口座番号:00180-0-263305  
※チケット発行手数料、振込手数料などは、お客様のご負担となります  
※チケットの郵送を希望される場合、別途郵送料84円をご負担いただきます

公演は、中止および変更等になる場合があります。  
新宿文化センターウェブサイトをご確認のうえ、  
ご来場ください。 詳しくはこちら